



LA MUSIQUE donne le La aux habitants



L'AGENDA DU MOIS

MERCREDI 4 NOVEMBRE

LES MERCREDIS EN IMAGE

Séance spéciale Animatruc

14h30/ Salle de spectacles,
espace Baudelaire

JEUDI 5 NOVEMBRE

FORUM EMPLOI ET DE L'ENTREPRISE DU PLATEAU NORD

9h/ Espace 140,
291, rue d'Athènes

JEUDI 5 NOVEMBRE

CRÈCHE OU NOUNOU ? UN SEUL RDV

14-17h/ Ram les Bout'Choux,
30, av. Général Leclerc

JEUDI 5 NOVEMBRE

INAUGURATION RÉSIDENCE VERMEIL

16h/ 17, rue de la République

SAMEDI 7 NOVEMBRE

BOURSE AUX LIVRES ET AUX CD

9h30-17h/ Espace
Baudelaire

SAMEDI 7 NOVEMBRE

CROSS DES POMPIERS

LUNDI 9 NOVEMBRE

CONFÉRENCE REPORTAGE

Thaïlande, un autre regard

14h30/ Ciné Rillieux



MERCREDI 11 NOVEMBRE

COMMÉMORATION

11h/ Parc Brosset

JEUDI 12 NOVEMBRE

CONSEIL MUNICIPAL

19h/ Hôtel de ville

JEUDI 12 NOVEMBRE

DON BOSCO ACADEMY

Spectacle d'opérette

20h/ Espace 140

SAMEDI 14 NOVEMBRE

LE TEMPS D'UNE HISTOIRE

Jusqu'à 5 ans

10h/ Salle du conte,
espace Baudelaire

SAMEDI 14 NOVEMBRE

CONCILIA BULLE

10-12h/ Médiathèque

SAMEDI 14 NOVEMBRE

LES RENDEZ-VOUS DE LA LUDO

15-17h/ Médiathèque,
espace Baudelaire

SAMEDI 14 NOVEMBRE

CLUB DE LECTURE DE LA MJC Ô TOTEM

16h/ Médiathèque,
espace Baudelaire

SAMEDI 14, 21 ET

28 NOVEMBRE

ATELIERS VIDÉO ANIMATRUC

10h30-12h/ Espace Baudelaire

DU 14 NOVEMBRE AU

24 DÉCEMBRE

EN NOIR ET BLANC

Exposition photos
du XIX^e siècle

1^{er} étage de l'espace
Baudelaire et médiathèque

LUNDI 16 NOVEMBRE

CINÉ-COLLECTION

Les innocents
de Jack Clayton

20h30/ Ciné Rillieux

MARDI 17 NOVEMBRE

LECTURE SPECTACLE

La poésie du comptoir

19h/ Salle de spectacles,
espace Baudelaire

MERCREDI 18 NOVEMBRE

LE TEMPS D'UNE HISTOIRE

À partir de 6 ans

15h/ Salle du conte,
espace Baudelaire

L'AGENDA DE NOVEMBRE / DÉCEMBRE

JEUDI 19 NOVEMBRE

CYRANO PROJECT

Théâtre

20h30/ Salle de spectacles,
espace Baudelaire



VENDREDI 20 NOVEMBRE

CINÉ-DÉBAT

Projection courts métrages
et débat

Journée des droits de l'enfant
20h30/ Ciné Rillieux

SAMEDI 21 NOVEMBRE

ATELIER D'ÉCRITURE

10h-12h30/ Espace
Baudelaire

SAMEDI 21 NOVEMBRE

**LES RECALÉS DES PRIX
LITTÉRAIRES**

16h/ Médiathèque,
espace Baudelaire

SAMEDI 21 NOVEMBRE

CONFÉRENCE

Lyon et la photo,
par François Boisjoly

18h30/ Espace Baudelaire

SAMEDI 21 ET

DIMANCHE 22 NOVEMBRE

UNE NOCÉ À CANA

Comédie musicale

Samedi à 20h30, dimanche
à 15h30/ Espace 140

MERCREDI 25 NOVEMBRE

**GRÈCHE OU NOUNOU ?
UN SEUL RDV**

9-12h/ Ram la Cabriole,
14, avenue de l'Europe

MERCREDI 25 NOVEMBRE

**LA MOUETTE
ET LE CHAT**

Théâtre d'ombres

15h/ Salle de
spectacles, espace
Baudelaire



VENDREDI 27 NOVEMBRE

CONFÉRENCE

Des animaux et des hommes

18h30/ Espace Baudelaire

DIMANCHE 29 NOVEMBRE

**CONCERT CHORALE,
LA PASTOURELLE**

Berceuses avant Noël

16h/ Église Saint Denis

LUNDI 30 NOVEMBRE

CINÉ-DÉBAT

Sud eau nord déplacer,
de Antoine Boutet

20h30/ Ciné Rillieux

JEUDI 3 DÉCEMBRE

**L'HOMME QUI TUA
DON QUICHOTTE**

Théâtre

20h30/ Salle de spectacles,
espace Baudelaire



VENDREDI 4 DÉCEMBRE

**LANCEMENT DES
ILLUMINATIONS**

18h30/ Hôtel de ville

VENDREDI 4 DÉCEMBRE

CINÉ-DÉBAT

Zoos, l'enfer du décor

20h30/ Ciné Rillieux

VENDREDI 4 ET SAMEDI 5 DÉCEMBRE

TÉLÉTHON

(programme sur
www.rillieuxlapape.fr)

SAMEDI 5 DÉCEMBRE

PAUSE-LECTURE

16h/ Médiathèque,
espace Baudelaire

SAMEDI 5 DÉCEMBRE

**VOYAGE MUSICAL
DE BACH**

À NOS JOURS

Récital piano

20h30/ Église Saint-Pierre Chanel



DIMANCHES 6 ET 13 DÉCEMBRE

ÉLECTIONS RÉGIONALES

www.



RETROUVEZ TOUTES LES INFOS PRATIQUES
DE L'AGENDA DU MOIS SUR

www.rillieuxlapape.fr





RÉTRO



Rétro

- 1 **CEKIKOIOUKAN À LA SORTIE DE L'ÉCOLE DE LA VELETTE** / Le jeu de l'entreprise Concepteo a fait des heureux.
- 2 **LANCEMENT DE LA BIENNALE HORS NORMES À L'ESPACE BAUDELAIRE** / samedi 3 octobre.
- 3 **INAUGURATION DE L'INSTITUT MÉDICO-ÉDUCATIF ALINE RENARD** / jeudi 15 octobre.
- 4 **FESTIVAL LUMIÈRE** / En présence de l'acteur italien Venantino Venantini, mardi 13 septembre.
- 5 **LA SEMAINE BLEUE S'EST DÉROULÉE DU 12 AU 16 OCTOBRE**
- 6 **PAUSE LECTURE PARENTS-ENFANTS À LA MAISON POUR TOUS DES ALAGNIERS** / Top départ de ce nouveau rendez-vous, mercredi 7 octobre.
- 7 **LONGUE VISITE DU PRÉFET DE RÉGION À RILLIEUX-LA-PAPE** / Avec notamment, l'inauguration du Centre de Sécurité Urbaine, mercredi 30 septembre.

**SOMMAIRE**

séquences **P.4**
À LA UNE • P4 / 5 / 6 / 7

fiers d'être
Rilliards **P.8**

dossier **P.12**
LA MUSIQUE
donne le La
aux habitants

chapitres **P.16**

atmosphère **P.22**

NUMÉROS UTILES

POLICE : 04 72 88 78 30 ou 17
POLICE MUNICIPALE : 04 78 97 25 65
POMPIERS : 18
SAMU URGENCE MÉDICALE : 15
PHARMACIE DE GARDE : 3237
HOTEL DE VILLE : 04 37 85 00 00
NUMÉRO VERT : 0800 051 331

Le Rilliard • Le magazine municipal
de la ville de Rillieux-la-Pape.
Édité à 13 500 exemplaires.
Diffusion gratuite, vente interdite.

DIRECTEUR DE LA PUBLICATION /
Alexandre Vincendet, Maire de
Rillieux-la-Pape, Conseiller de la Métropole
RÉDACTEUR EN CHEF / Charles Jean-Louis
RÉDACTION / Service communication,
Pagina communication
CRÉDITS PHOTOS / Service communication
CONCEPTION GRAPHIQUE ET MISE EN PAGE /
Pagina Communication
IMPRESSION / Imprimerie Courand
et Associés

Imprimé sur un papier issu d'usines
ISO 14001 respectant les règles de la
gestion forestière durable.



Chers Rilliards, chères Rilliardes,

En ce mois de novembre, les premières entreprises vont prendre possession du terrain d'Osterode dans l'attente de la révision du Plan Local d'Urbanisme (PLU), afin de profiter de l'espace qui leur est offert. Bien entendu, il ne s'agit pas du projet définitif, mais il est plaisant de voir que des PME, souvent Rilliardes, profitent déjà de cet équipement.

Ces deux mois vont également voir des emplois nouveaux se localiser sur Rillieux-la-Pape avec l'inauguration officielle de la direction régionale de Cofely Ineo Infracom, leader de la fibre optique, avec 120 salariés sur le site situé au Champ du Roy. Nous poserons aussi les premières pierres de Medicrea et de Véolia dont les établissements sortiront de terre en 2016.

Nous inaugurerons également des entreprises plus modestes comme

Origalys Electrochem qui conçoit et fabrique des instruments de mesure pour l'industrie et qui sort tout droit de la pépinière Cap Nord. A cela s'ajoute de nombreuses autres implantations de petites et grandes entreprises qui nous montrent à quel point notre Ville, Rillieux-la-Pape, redevient attractive et profite à plein de ses atouts.

Cette réussite doit être celle de tous. Nous avons besoin de vous pour accompagner cet élan et redonner à Rillieux-la-Pape l'image d'une ville accueillante qui ne demande qu'à prospérer et espérons vous retrouver nombreux au **forum de l'emploi et de l'entreprise le 5 novembre prochain à l'Espace 140**. Rillieux-la-Pape négocie un tournant stratégique et vous pouvez compter sur votre majorité pour y parvenir !

Bien fidèlement.

Alexandre VINCENDET,
Maire, Conseiller de la Métropole



À LA UNE

04

✦ ILLUMINATIONS LA VILLE ENFILE SON HABIT DE LUMIÈRES



■ Vendredi 4 décembre, à 18 h 30, le maire vous donne rendez-vous au pied du grand sapin installé devant l'Hôtel de ville (165 rue Ampère) pour la traditionnelle cérémonie de lancement des illuminations de Rillieux-la-Pape. Les festivités se termineront autour d'un pot convivial.

PETIT RAPPEL SUR LE CONSEIL CITOYEN

Vous avez jusqu'au lundi 30 novembre pour vous inscrire à la bourse aux sujets ainsi que sur les listes des volontaires des focus groupes. Un projet ou une idée vous tient à cœur ? Engagez-vous et faites-vous connaître auprès de la responsable du service Démocratie locale, au 04 37 85 01 50 ou par mail contact@rillieuxlapape.fr.



VANCIADVENTURE Fermeture hivernale

■ Fermé à partir du 2 novembre, l'ancien fort réouvrira ses portes début avril. Depuis son ouverture au mois de mai, VanciAdventure compte plus de 4 800 entrées à son compteur. Belle et prometteuse réussite pour les deux frères fondateurs Jean-Christophe et Jean-Noël Harthé, accompagnés par le SIVU et Rillieux-la-Pape.



LUTTE CONTRE LA PROLIFÉRATION DES PIGEONS DE VILLE

■ Interpellée à plusieurs reprises sur les différentes nuisances occasionnées par ces volatiles, votre majorité a décidé d'agir contre leur prolifération incontrôlée. Effective depuis le Conseil municipal de septembre, la convention passée avec l'association départementale des piégeurs et gardes de l'Ain (ADPGA) sonne le départ du dispositif permettant de limiter leur prolifération par des opérations de capture. Les cages installées sur les secteurs les plus sensibles seront relevées une à deux fois par jour. Afin de faciliter le travail de l'ADPGA, rappelons qu'il est **interdit de nourrir les pigeons, sous peine de verbalisation.**

3 000 € & 5 000 €

Ce sont les montants des deux premières primes versées par la Ville à deux familles rilliardes dans le cadre de l'aide municipale à l'accession à la propriété lancée il ya peu. Un couple de Vancia avec un enfant a reçu 3 000 € pour l'achat d'un T4 à « L'avant-scène » (ICADE), et un second couple du Bottet avec 2 enfants a bénéficié de 5 000 € pour l'achat d'un T4 avec l'Opac du Rhône, « Vela Novela ».

UNE NOCE À CANA

Création artistique originale



■ Autour de 17 adultes, 80 enfants et adolescents, principalement des collèves Maria Casarès, Saint Charles et du Conseil municipal d'enfants sont devenus acteurs, chanteurs et danseurs dans une comédie musicale de grande envergure racontant Une Noce à Cana, village paisible, bouleversé par ce mariage. Les textes sont simples, faciles à retenir et la musique, moderne, plaît aux jeunes artistes. Les bénéfices de cette grande fresque musicale seront reversés à « L'Enfant des étoiles », association humanitaire qui vient en aide à l'enfance défavorisée. À ne pas manquer !

+ d'infos



ENTRÉE 10 € - RÉSERVATIONS AU 06 62 00 65 43
SAMEDI 21/11, À 20 H 30 ET DIMANCHE 22/11, À 15 H 30,
ESPACE 140, 291, RUE D'ATHÈNES

TU TIRES OU TU POINTES ?

■ Un panneau d'affichage des scores financé par la Ville fera très prochainement son apparition au Boulodrome. Sans fil, à affichage par diode LED 4 couleurs, avec 8 télécommandes (une par jeu)... plus question de tricher !

À NOTER...

2^E ÉDITION DU MARCHÉ DE NOËL

Chants de Noël, photos avec l'homme à la longue barbe blanche, marrons chauds... **Du mercredi 16 au dimanche 20 décembre**, cinq jours enchanteurs pour déambuler entre les différents stands.

Renseignements : 04 37 85 00 00.





À LA UNE

06



À TABLE

AVEC LES TOQUES RILLIARDES

■ Rompre l'isolement par la cuisine, tel est le leitmotiv de ce groupe de dames rilliardes et de leur association, fondée en janvier 2015. « *Autour d'une bonne tasse de thé, nous imaginons le lundi les repas que nous confectionnerons le jeudi. Ces deux temps hebdomadaires sont des moments conviviaux, de rencontres et d'échanges. L'idée première de l'association est de créer du lien avec des personnes seules, alors nous nous retrouvons, chaque semaine, avec beaucoup de plaisir* », confie l'une des Toques Rilliards. Rejoignez-les autour de la confection et la dégustation d'un bon repas !



+ d'infos



LES LUNDIS, DE 14 À 17 HEURES ET LES JEUDIS, DE 9 À 14 HEURES, MAISON POUR TOUS RAVEL, 2, RUE GÉNÉRAL BROSSET.



COMÉDIE MUSICALE

Repartez avec votre diplôme du bonheur

■ Prêtre italien né en 1815, Don Bosco voua sa vie à l'éducation de jeunes enfants issus de milieux défavorisés. En hommage à sa pédagogie hautement reconnue, la Don Bosco Academy fête le bicentenaire de sa naissance avec un spectacle musical des plus entraînants. Prenant pour décor l'univers de l'adolescence du 21^e siècle, ce show résolument moderne propulse sur scène 70 jeunes de la région lyonnaise et de la Loire dans une mise en lumière de la démarche de Don Bosco, appelée projet éducatif salésien. Don Bosco Academy est une expérience exceptionnelle pour les jeunes comédiens et follement divertissante pour les spectateurs.

LE SCÉNARIO

Mina, Bart, Kadie, Dom... tous ont fui les cours, les coups et le manque d'écoute. Leurs rêves de gloire et leur besoin d'être écoutés les poussent à chercher un avenir meilleur. Malheureusement, ils sont des proies faciles pour le vicieux Don Huts, qui les enrôle pour son commerce crapuleux.

Un beau jour, le prêtre Don Buono leur rend visite et leur parle de la « Don Bosco Academy », un lieu où ils pourraient bien retrouver l'envie de vivre, et où les talents de chacun pourraient être enfin révélés !

+ d'infos



JEUDI 12 NOVEMBRE, À 20 H 30, À L'ESPACE 140.
TARIF : 12 €. RÉSERVATIONS PAR MAIL : DBACADEMY69@GMAIL.COM



MISE À JOUR DU GUIDE PRATIQUE

ÉLODIE BIEZ, PSYCHOLOGUE

Vous accueille dans son cabinet au 3, avenue des Combattants, tél. 07 81 23 29 97

Vous souhaitez figurer dans la prochaine édition du guide pratique, contactez le service Communication :
Tél. 04 37 85 00 79.

EN NOVEMBRE, LES RDV POUSSENT

comme des champignons à la médiathèque !



SAMEDI 7 NOVEMBRE LIVRES ET CD À PRIX CHOCS !

Un petit conseil avant de vous rendre à la bourse de la médiathèque samedi 7 novembre : n'oubliez pas votre sac ! Car avec des petits prix accessibles à tous les porte-monnaie, vous repartirez forcément les bras chargés.

■ Déjà la 9^e édition pour la bourse aux livres et aux CD de la Ville et l'engouement des familles pour ce rendez-vous automnal ne faiblit pas. Sur le principe des premiers arrivés, premiers servis, la médiathèque met en vente plus de 5 000 ouvrages en bon état provenant de ses collections. Albums, contes, BD, romans, documentaires, contes, partitions, CD... avec des prix variant de 1 à 1,50 euro, c'est le moment de faire le plein pour toute la famille. Bénéficiez en plus des conseils des bibliothécaires qui seront sur place pour conforter vos choix. À vos marques, prêts, boursez !



DE 9 H 30 À 17 HEURES NON-STOP,
HALL DE L'ESPACE BAUDELAIRE,
83, AVENUE DE L'EUROPE.

LECTURE-SPECTACLE

MARDI 17 NOVEMBRE



Poésie de comptoir...

■ Avec humour, les comédiens de la compagnie « La belle étoile » vous racontent et chantent l'ambiance d'un café, avec ses histoires rocambolesques et ses personnages hauts en couleur.



À 19 HEURES,
REZ-DE-CHAUSSÉE
DE LA MÉDIATHÈQUE.

CONFÉRENCE

VENDREDI 27 NOVEMBRE

**Mode
d'emploi**
UN FESTIVAL DES IDÉES

Des animaux et des hommes

■ Dans le cadre de « Mode d'emploi, un festival des idées », la ville accueille la philosophe et anthropologue belge Vinciane Despret pour décortiquer avec vous la relation qui lie les hommes à l'animal. Et si les mammifères et les oiseaux étaient beaucoup plus intelligents qu'on ne le croit ?



À 18 HEURES,
REZ-DE-CHAUSSÉE
DE LA MÉDIATHÈQUE.

BIENVENUE À l'Amicale des classes en 7

ILS SONT CONSCRITS ET CONSCRITES NÉS UNE ANNÉE EN 7 ET SE RETROUVENT RÉGULIÈREMENT POUR ORGANISER LEURS ACTIVITÉS. LA MOTIVATION EST AU PROGRAMME, COMME NOUS L'EXPLIQUE JOSETTE DULAC, PRÉSIDENTE DE L'ASSOCIATION.



■ QUE PROPOSE VOTRE AMICALE AUX RILLIARDS ?

Josette Dulac : *Nous invitons toutes celles et ceux nés une année en 7 à se joindre à notre groupe pour participer à différentes activités et événements que nous organisons sur la ville et qui sont décidés lors de notre assemblée générale du mois de janvier. Cette année, il y a donc eu le Loto début octobre et pour le mois d'avril 2016, nous prévoyons déjà un grand thé dansant auquel nous proposons à tous les Rilliards de participer.*

■ QUELLE EST LA DIFFÉRENCE AVEC LES CONSCRITS ?

Josette Dulac : *À la différence de ce qui se passe à Villefranche-sur-Saône par exemple, nous n'organisons pas de grands défilés et malheureusement toutes les classes ne sont pas représentées sur notre commune. Pourtant, faire partie de l'Amicale, c'est l'occasion de vivre des moments très conviviaux avec des personnes désireuses d'établir et de resserrer des liens d'amitié. Et puis chacun peut venir apporter ses idées d'animation. Avis aux amateurs, donc !*

+ d'infos



RENSEIGNEZ-VOUS AU 06 60 18 95 35.



ÉVÉNEMENT



Culture à l'instant T UN NOUVEAU RENDEZ-VOUS À NE PAS MANQUER !

INSPIRÉ DES CÉLÈBRES "CAFÉS CULTURE", CE NOUVEAU CONCEPT 100 % RILLIARD PROPOSE À TOUS LES HABITANTS UN MOMENT D'INFORMATION, DE DIVERTISSEMENT ET DE DÉTENTE AUTOUR DES ÉVÉNEMENTS CULTURELS DE LA VILLE. À DÉCOUVRIR DÈS CE MOIS DE NOVEMBRE...

D'un côté, un animateur entouré de quatre chroniqueurs permanents venus des principales structures culturelles de la ville* accompagnés d'un invité. De l'autre, le public à qui on laisse tout le loisir de poser des questions, d'intervenir sur un sujet, de donner son opinion sur un spectacle... C'est le principe du nouveau rendez-vous proposé par la municipalité pour offrir une information actualisée sur les spectacles, expositions, concerts du moment. Bien entendu, les événements majeurs de l'agglomération ne seront pas oubliés !

COMME À LA RADIO

Tous les deux mois environ, Culture à l'instant T se déroulera pendant une heure dans un quartier différent de la ville pour aller à la rencontre du public

et permettre à chacun de profiter des informations culturelles. À la manière d'une émission de radio, tous les propos des intervenants seront enregistrés pour être ensuite diffusés en podcast sur une page dédiée du site internet de la ville (www.rilleuxlapape.fr). Et pour les retardataires, tous les podcasts resteront disponibles longtemps sur le site !

** Centre Chorégraphique National, MJC Ô Totem, médiathèque et service Culturel*



**PREMIER CULTURE À L'INSTANT T
LE 26 NOVEMBRE, DE 17 À 18 HEURES
DANS LE HALL DE L'ESPACE BAUDELAIRE
83, AVENUE DE L'EUROPE**

**ENTRÉE LIBRE ET GRATUITE
RENSEIGNEMENTS 04 37 85 01 50**

fiers d'être Rilliards



TOUTE NEUVE, TOUTE BELLE, la résidence Vermeil !

FIN DE CHANTIER POUR LA RÉSIDENCE VERMEIL, INAUGURÉE LE 5 NOVEMBRE ! APRÈS DE LONGS TRAVAUX, LES OCCUPANTS DISPOSENT DÉSORMAIS D'UN BÂTIMENT PLUS CONFORTABLE, PLUS AGRÉABLE, PLUS ÉCONOME EN ÉNERGIES ET MIS AUX NORMES DE L'ACCESSIBILITÉ. TOUR D'HORIZON DES AMÉLIORATIONS APPORTÉES.

■ Construite en 1988, la résidence Vermeil n'avait jamais connu de rénovation d'envergure. L'objectif était donc de **lui redonner un vrai coup de jeune, tant sur le plan esthétique qu'énergétique**. Côté façade, le principe d'isolation par l'extérieur a été appliqué avec la pose d'un isolant maintenu par un bardage minéral couleur blanc crème et terra cota. Toutes les fenêtres ont été remplacées et dotées de volets brise-soleil orientables (BSO), très efficaces en période de chaleur. Sur le toit, totalement refait pour garantir son étanchéité, des panneaux solaires ont été installés pour chauffer l'eau chaude sanitaire.

VUE DE L'INTÉRIEUR

Dès l'entrée, la résidence donne le ton avec ses **portes automatiques conformes aux exigences des normes de l'accessibilité**. Une conformité que l'on retrouve également dans les toilettes publiques du rez-de-chaussée adaptées aux personnes à mobilité réduite ou dans les équipements d'appel d'urgence disposés dans tous les appartements. Dans tous les espaces, les peintures ont été remises au goût du jour, tandis qu'une VMC double flux permet de **maintenir une température ambiante agréable**.

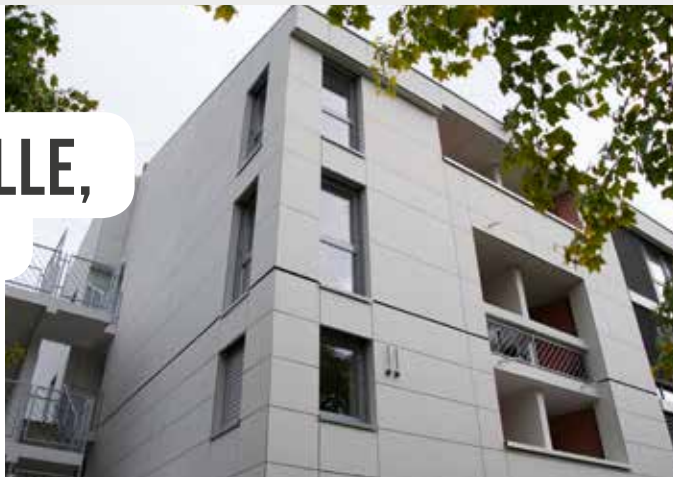

en chiffres

Capacité d'accueil

60 résidents

Superficie

3 231 m²



L'INTERGÉNÉRATION EN ACTION !

La rénovation de la résidence aura permis de créer un logement supplémentaire (T1 bis), mais aussi celle de six studios, dont cinq réservés à des étudiants. Car au-delà d'une seule réhabilitation, la volonté de la municipalité était bien de **faire de Vermeil une résidence intergénérationnelle** dans laquelle les jeunes résidents peuvent, s'ils le souhaitent, assurer des gardes de nuit ou de week-end. Une manière pour eux de se faire une vraie expérience auprès des seniors... et de compléter leurs revenus !



TOUS AU RESTAURANT !

Avec ses belles couleurs claires et sa vue imprenable sur le parc Brosset, **le restaurant de la résidence Vermeil accueille tous les retraités habitant Rillieux-la-Pape qui le souhaitent**. Du lundi au vendredi, uniquement le midi et hors jours fériés, vous pouvez déguster un menu complet de saison, toujours varié et qui n'oublie pas de vous faire voyager. Une belle occasion de s'offrir une sortie gourmande pour un prix très abordable : 7,25 euros seulement ! Pour en profiter, des cartes sont en vente tous les mercredis matins à la résidence.

N'oubliez pas de réserver la veille de votre venue au 04 78 88 11 10. Bon appétit !

fres

Budget de la rénovation

3 715 000 euros

Effectif encadrant

9 personnes

QU'EN PENSENT LES RÉSIDENTS ?



"Cela fait trois ans que nous habitons la résidence et nous avons toujours été très satisfaits. Avec cette rénovation, nous profitons d'un appartement plus gai avec de belles couleurs de peinture, des radiateurs modernes et des volets plus faciles à fermer. Et puis les ouvriers ont toujours respecté notre intimité lorsqu'ils travaillaient sur la façade. Ils laissent toujours les lieux propres et rangés en fin de journée. C'était vraiment appréciable !".
Mme et M. Cezariat



fiers d'être Rilliards



LA MUSIQUE donne le La aux habitants !



**DE MAXIME ZECCHINI
À SANSEVERINO,
RETROUVEZ TOUS LES RDV
MUSIQUE DE LA SAISON
CULTURELLE DE
L'ESPACE BAUDELAIRE SUR
WWW.RILLIEUXLAPAPE.FR**

RÉPÉTEZ AU CHAUD À LA MJC !

Vous avez un groupe et souhaitez réserver un créneau pour répéter ? Rapprochez-vous de David, référent musique à la MJC. Sur place, vous disposerez d'un local équipé avec du matériel de sonorisation et de percussions idéal pour vous entraîner.

Contact : MJC Ô Totem,
9 bis, avenue Général Leclerc,
tél. 04 78 88 94 88, dav@mjrillieux.com



ON LE SAIT, « LA MUSIQUE ADOUCIT LES MŒURS ». C'EST AUSSI UN FABULEUX INSTRUMENT D'INTÉGRATION QUE LA MAJORITÉ MUNICIPALE A DÉCIDÉ DE METTRE À LA PORTÉE DE TOUS. QUE CE SOIT DANS LE CHOIX DE SA PROGRAMMATION CULTURELLE, DANS LE SOUTIEN QUOTIDIEN APPORTÉ AUX ASSOCIATIONS OU DANS LE RECRUTEMENT D'INTERVENANTS QUALIFIÉS POUR L'OUVERTURE MUSICALE À L'ÉCOLE, LA MUSIQUE EST OMNIPRÉSENTE ET BERCE LA VIE LOCALE. UNE CHANCE POUR PETITS ET GRANDS QUI ÉVOLUENT AU DIAPASON !

■ "Il n'y a pas d'âge pour apprendre un instrument !" Bernard, 62 ans, entame sa deuxième année de trompette avec Stéphane Jung. Retrouvez toute l'actualité de l'école sur [facebook](#) « EM Alouette ».

DES ASSOCIATIONS impliquées et dynamiques

À RILLIEUX-LA-PAPE, LES ASSOCIATIONS SONT NOMBREUSES À AGIR POUR FAIRE VIVRE LA MUSIQUE. STÉPHANE JUNG, DIRECTEUR DE L'ALOUETTE, ÉCOLE DE MUSIQUE ANCRÉE DANS LE PATRIMOINE LOCAL DEPUIS PLUS DE 120 ANS, NOUS LIVRE SON ENGAGEMENT.

■ « Les temps sont durs pour les écoles associatives. La musique est un loisir qui coûte cher et les familles ont de plus en plus de mal à trouver des économies pour payer la cotisation. Heureusement, la municipalité nous soutient et nous avons la chance de pouvoir compter sur le versement d'une subvention annuelle. Une aide qui nous permet d'offrir de bonnes conditions de travail à nos élèves, avec des professeurs qualifiés. L'association compte 150 adhérents dont les deux tiers sont des enfants. Et nous avons des projets plein la tête ! Nouvelle formule découverte pour les moins de 10 ans, pack adhésion pour mutualiser les moyens, concerts, événements municipaux, spectacles, fêtes... pas question pour nous de nous laisser envahir par la morosité. Nous avons de l'énergie à revendre et une motivation sans faille pour faire de l'enseignement musical un carrefour de rencontres. **Nous vous invitons d'ailleurs à notre festival de fin d'année, du 5 au 12 décembre ».**

BON À SAVOIR !

Les coupons culture qui ont été reconduits cette saison au même titre que les coupons sport permettent aux habitants de bénéficier d'une aide financière pour assumer le coût d'une adhésion dans une association. Pour la pratique d'un instrument de musique, l'aide peut aller jusqu'à 120 euros.



ACCUEIL ESPACE BAUDELAIRE,
83, AVENUE DE L'EUROPE,
TÉL. 04 37 85 01 50.



LA MUSIQUE à bonne école chez nous !

LES 2 050 ENFANTS SCOLARISÉS EN ÉLÉMENTAIRE SONT CHANCEUX. POUR L'ENSEIGNEMENT MUSICAL QUI FIGURE AU PROGRAMME DE L'ÉDUCATION NATIONALE, ILS BÉNÉFICIENT DE L'INTERVENTION HEBDOMADAIRE DE PROFESSIONNELS MUSICAUX QUALIFIÉS ET FORMÉS, RECRUTÉS PAR LA VILLE. ILS SONT AU NOMBRE DE TROIS ET DISTILLENT LEUR SAVOIR-FAIRE DANS LES 10 GROUPES SCOLAIRES QUE COMPTE RILLIEUX-LA-PAPE.

■ Vous, parents, ne le savez peut être pas mais chaque semaine, votre enfant du CP au CM2 s'ouvre à la musique pendant une heure grâce à l'intervention d'Ellen, de Nathalie et Daniel. Convaincue par le fait que l'enseignement musical nécessite de réelles compétences externes - à peine 10 heures de formation à la musique sur les 2 ans pour les professeurs des écoles -, votre municipalité a fait le choix de donner la chance à ses écoliers d'être initiés par de véritables professionnels.

Il est prouvé que la musique a des effets positifs sur la construction et le développement de l'enfant. Elle apporte non seulement du plaisir en laissant libre cours à leur expression corporelle mais c'est aussi un facteur de socialisation. « Les élèves apprennent à s'écouter les uns les autres, à se respecter, à mener un projet en commun et à échanger des idées. Ils progressent dans leur expression : les plus

timides osent prendre la parole et prennent peu à peu confiance en eux. Ils travaillent leur mémoire et aiguisent leur motricité avec la pratique d'un instrument. Bref, ils s'épanouissent là où certains rencontrent des difficultés dans le reste des disciplines », explique Alexandre Vincendet.

Et ces enseignements musicaux ne s'arrêtent pas sur le pas de la porte de l'école. De grands projets collectifs y voient le jour, grandissent et s'exportent sous forme de spectacles, représentations, partenariats... Bal avec le Centre chorégraphique national, travail sur le répertoire de Sanseverino - tête d'affiche de la saison culturelle -, découverte d'instruments du monde, concert avec un orchestre, création d'un opéra... les projets musique de la saison 2015-2016 ne manquent pas de « coffre » et résonneront à coup sûr aux quatre coins de la commune !

▶ REPORTAGE À L'ÉCOLE DE LA VELETTE

LUNDI 28 SEPTEMBRE, 10 H 45. LA CLASSE DE CM2 DE MARINA SALVADORI S'APPRÊTE À RECEVOIR SON COURS DE MUSIQUE AVEC ELLEN.

■ Ils sont 21 élèves ce jour-là à faire leur entrée dans la salle dédiée à la musique. Ellen, guitare en mains, gratte un morceau familier. « Les bêtises », de Renan Luce, chanson que les élèves apprivoisent en ce début d'année. Sur ces accords, ils se répartissent dans l'espace, se positionnent en ligne et finissent par s'asseoir en tailleur. À la fin de ce cérémonial et seulement une fois le silence installé, un « *bonjour* » réciproque se fait entendre, sous l'œil attentif de la maîtresse.

Après un rapide échauffement pour mettre le corps en

condition, la séance de 45 minutes peut commencer. Premier exercice : différencier les sonorités graves des aigües. Des accords à la cave et les enfants s'agenouillent au sol. À l'inverse, dans les aigus, mains vers le ciel ! « On n'est pas à une bêtise près », « faisons là et voyons après »... la séance se poursuit en chœur. Les enfants poussent leurs voix et battent le tempo sur le titre de Renan Luce. À en juger par les minois souriants des enfants, **le cours de musique est une fabrique à bonne humeur !** Ellen qui les accompagne toujours à la guitare avec une énergie

sans limite, insiste sur l'articulation des mots, essentielle à la compréhension. Les élèves sollicitent leur mémoire pour retenir les paroles.

Après la chorale, Ellen utilise la sono pour partager un morceau. « *Savez-vous quel style de musique cela peut être ?* », « *Combien de rythmes différents repérez-vous ?* », « *Claquez des doigts et tapez des mains* ».

Le cours se termine en chanson puis, dans un silence religieux, les enfants quittent la salle et retrouveront Ellen le lundi suivant, « *même heure, même lieu, même pomme* ».

🔍 INFOS PRATIQUES

QUEL INTERVENANT MUSIQUE DANS L'ÉCOLE DE VOTRE ENFANT ?

Ellen Betourné

Aux Brosses, à Canellas, à la Velette, aux Charmilles (moitié des classes)

Nathalie Berard

Au Mont-Blanc, aux Semailles, aux Charmilles (moitié des classes)

Daniel Pont

À Paul Chevallier, à Vancia, aux Alagniers, à Castellane



■ De gauche à droite : Ellen, Daniel et Nathalie



VOS ANCIENNES LUNETTES PROFITENT À TOUS
LES REPRISES KRYS
DU 15 JANV. JUSQU'À
OCT. 5
AU 5 JANV. **200€ OFFERTS***
POUR VOUS & VOS PROCHES

KrysTM

Vous allez
vous aimer

En partenariat avec

FONDATION
D'ENTREPRISE • K • R • Y • S •

krys.com

* Du 15 octobre 2013 au 05 janvier 2014, Krys collabore avec la Fondation Krys pour offrir un accompagnement technique et humain aux personnes âgées en leur permettant de bénéficier des services proposés par Krys par le biais de la reprise de leurs lunettes. Cette initiative s'inscrit dans le cadre de la stratégie Krys pour le tiers, et vise à rendre les personnes âgées plus autonomes et plus impliquées dans leur vie sociale. Pour en savoir plus, contactez votre conseiller Krys ou appelez le 04 78 88 70 92. Les bénéficiaires de cette opération sont des personnes âgées de plus de 60 ans, résidant en France métropolitaine ou dans les DOM. Les bénéficiaires de cette opération sont des personnes âgées de plus de 60 ans, résidant en France métropolitaine ou dans les DOM. Les bénéficiaires de cette opération sont des personnes âgées de plus de 60 ans, résidant en France métropolitaine ou dans les DOM. Les bénéficiaires de cette opération sont des personnes âgées de plus de 60 ans, résidant en France métropolitaine ou dans les DOM.

KRYS OPTIQUE NEYRET

11, rue Jacques Prévert (angle 56 av. de l'Europe) - Rillieux-la-Pape
Tél. 04 78 88 70 92



QUAND LOGEMENT SOCIAL RIME

avec qualité architecturale

À RILLIEUX-LA-PAPE, LA DYNAMIQUE DE RENOUVELLEMENT URBAIN EST EN MARCHÉ. UN RENOUVELLEMENT QUI S'ACCOMPAGNE DE LA DÉMOLITION DE CERTAINS IMMEUBLES ET DE LA CONSTRUCTION DE LOGEMENTS DE QUALITÉ COMME CEUX DE LA RÉSIDENCE DYNACITÉ, AVENUE GÉNÉRAL LECLERC.

■ Reloger les occupants des tours bientôt démolies dans des logements sociaux de qualité, tel était l'objectif de la municipalité et du bailleur Dynacité. Un objectif atteint avec la construction d'une toute nouvelle résidence de 59 appartements et trois pavillons qui accueilleront prochainement leurs occupants. Situés à proximité immédiate du pôle commercial Europe et du marché, les deux immeubles qui composent la résidence bénéficient d'espaces extérieurs arborés aussi accueillants que confortables.

UNE RECHERCHE D'ORIGINALITÉ

Avec leur vue sur le parc des Combes, les logements se répartissent sur deux bâtiments différents et trois logements individuels reliés par des passerelles ainsi qu'une façade vitrée visible depuis l'avenue Leclerc. Le bois utilisé pour l'habillage de la résidence permet de mettre en valeur l'effet de tour sculptée qui fait l'originalité de cet ensemble immobilier. Côté logements, tous disposent d'une double orientation et même d'un double balcon pour certains. VMC, porte d'entrée anti effraction, salle de bains avec baignoire et salle d'eau avec douche pour les plus grandes surfaces... les prestations sont à la hauteur des attentes. Enfin, réalisée dans le respect des critères de qualité et d'économies d'énergie référencés par la Région Rhône-Alpes et l'ADEME, la résidence a déjà obtenu la certification Qualitel "Habitat et Environnement" ainsi que le label BBC Effinergie.

LOCATION DE SALLES MUNICIPALES

Les règles à respecter

À RILLIEUX-LA-PAPE, CINQ SALLES MUNICIPALES SONT DISPONIBLES À LA LOCATION POUR L'ORGANISATION DE VOS ÉVÉNEMENTS FAMILIAUX OU PROFESSIONNELS. ET POUR QUE CHACUN EN PROFITE DANS LES MEILLEURES CONDITIONS, IL EXISTE DES RÈGLES À NE PAS OUBLIER...

■ Salle des fêtes de Crépieux ou de Verdun, Maison des familles de la Roue, salle polyvalente des Semailles... avec des capacités variant de 40 à 1 100 places et des équipements différents, les salles de la commune accueillent les associations ou particuliers selon leurs besoins. **Pour en profiter, il suffit de contacter la Direction Protocole et Événements de la mairie** qui vous indiquera l'espace le mieux adapté selon la nature de votre manifestation et le nombre d'invités. Il s'agit ensuite de faire parvenir au service un courrier de réservation, puis le dossier complet un mois maximum avant la date de location demandée. Celui-ci comprend votre justificatif de domicile, un chèque de caution, une attestation d'assurance et le solde du règlement. Sans ces pièces obligatoires, la salle ne pourra être louée.

DES RÈGLES COMMUNES

Cette fois, ça y est, tout est validé et votre salle est réservée. Sachez qu'un état des lieux entrant et sortant sera fait pour vérifier l'aspect général de la salle et vous expliquer les points techniques (lumières, chauffage, fonctionnement des appareils ménagers...). Ensuite, **il convient de respecter les lieux dans leur globalité, les parties extérieures ainsi que le temps d'utilisation de la salle**. N'oubliez pas que vous êtes responsable des éventuelles nuisances sonores de vos invités. L'accès à la salle est paramétré et contrôlé par un dispositif de badge baptisé "Salto". Une fois l'événement terminé, il vous incombe de rendre la salle propre. À défaut, votre chèque de caution sera conservé pour régler l'intervention d'une entreprise de nettoyage. Il en est de même pour les dégâts occasionnés. Mieux vaut donc le savoir avant !

+ d'infos



DIRECTION PROTOCOLE ET ÉVÉNEMENTS - 04 37 85 01 57



■ Maison des familles de la Roue



■ Salle des fêtes de Verdun



ZOOM SUR L'ESPACE 140

■ Rassemblements familiaux, séminaires, conférences, assemblées générales... il y a toujours une bonne raison de profiter du confort de l'Espace 140. Avec sa capacité d'accueil de 40 à plus de 1 100 personnes en configuration concert, le lieu dispose de quatre salles de superficies différentes pour s'adapter à votre manifestation. Côté architecture, la modernité et la sobriété dominent grâce à un mélange réussi entre le bois et le béton. Une sobriété que l'on retrouve également dans la consommation énergétique du bâtiment, classé "basse consommation" et respectant totalement les normes HQE* (confort thermique et acoustique).

DES TARIFS ADAPTÉS

Simple location de salle ou prestation plus complète incluant traiteur, cuisine, régisseur son et lumière, matériel high tech... l'Espace 140 propose différents tarifs variant de 500 euros pour la plus petite salle à 7 500 euros pour un week-end complet. Des tarifs à déterminer en fonction du jour et de la durée de la location, de votre statut (entreprise, particulier, associations, personnes extérieures...) et des options choisies. Il ne vous reste plus qu'à vous renseigner !

* Haute Qualité Environnementale.



RENSEIGNEMENTS ET RÉSERVATIONS - 04 78 55 31 26 OU 04 37 85 00 98 - VIEASSOCIATIVE@RILLIEUXLAPAPE.FR



■ Salle des fêtes de Crépieux



■ Un coin cuisine dans toutes les salles municipales

DE L'ESPACE BAUDELAIRE à un vrai centre culturel

DANS LE CADRE DU VASTE PLAN DE MODERNISATION ET DYNAMISATION DU CENTRE-VILLE, LE CONSEIL MUNICIPAL VIENT DE VOTER LA RÉNOVATION DE L'ESPACE BAUDELAIRE. L'OBJECTIF ? FAIRE DE CE LIEU UN VÉRITABLE CENTRE CULTUREL POUR RENDRE L'ART, LA CULTURE, LE SAVOIR, L'INFORMATION ET LES TECHNOLOGIES NUMÉRIQUES ACCESSIBLES AU PLUS GRAND NOMBRE.

DEMANDEZ LE PROGRAMME

Entre juillet et septembre dernier, plusieurs réunions techniques ont été organisées afin d'établir le programme général de restructuration de l'espace Baudelaire. Dès 2019, le site abritera donc une médiathèque repensée, étendue et dotée de nouveaux services, des archives plus visibles et mieux mises en valeur, un lieu d'exposition temporaire pour faire rayonner la ville au-delà de son territoire, une vraie salle de spectacles, conférences et projections. Côté enveloppe du bâtiment, les façades et les accès au centre culturel seront également rénovés.

APPEL À CANDIDATURES

Compte tenu de l'importance du projet (voir encadré), la municipalité a lancé en octobre dernier un concours d'architecture. À l'issue d'une première sélection, trois équipes pourront présenter un projet pour le nouveau centre culturel. Le lauréat sera désigné en mars 2016.





📊 QUEL BUDGET POUR CETTE RÉNOVATION ?

12 700 000 euros TTC, c'est le coût prévisionnel fixé qui inclut le montant total des travaux, les dépenses d'études, d'honoraires, de mobilier et d'informatique.

Ce montant sera subventionné par différents partenaires et institutions parmi lesquelles l'État ou la Région.



CALENDRIER PRÉVISIONNEL

- **OCTOBRE 2015 :** lancement de l'appel à candidature pour la maîtrise d'œuvre
- **MARS 2016 :** désignation du lauréat maître d'œuvre
- **SEPTEMBRE 2017 :** début des travaux de rénovation
- **DÉBUT 2019 :** ouverture du nouveau centre culturel



LA MÉDIATHÈQUE À L'HONNEUR

Point d'orgue de cette restructuration, la médiathèque fera l'objet de toutes les attentions pour en faire un lieu plus moderne, plus attractif et jouer un rôle majeur dans la cohésion sociale. Outre les nombreux documents dont elle dispose déjà, elle offrira un large accès aux nouveaux usages du numérique et deviendra un espace d'actions culturelles, éducatives, ludiques et sociales dans tous les domaines (musique, cinéma, littérature...). Ses différents espaces plus flexibles s'adapteront aux événements organisés et aux publics accueillis.

🎬 MOTEUR, ACTION... POUR LE NOUVEAU CINÉMA !

■ Se doter d'un cinéma digne de ce nom, tel est l'un des autres objectifs de la restructuration. Trois salles au lieu d'une seule, 600 places contre 140 aujourd'hui, une boutique de confiseries... le complexe proposera un véritable espace de détente. À l'affiche, tous les films en sortie nationale ainsi qu'une programmation labellisée "art et essai". Quant à l'ancien cinéma, il se transformera en salle dédiée au spectacle vivant avec davantage de places assises, une hauteur de scène revue et un équipement son et lumière de haute qualité. Ouverture en 2017.

L'ART INVESTIT

les tours Lyautey

EN PARALLÈLE DU PROJET URBAIN "VELETTE-SEMAILLES", L'ACTION "HORIZONS CROISÉS" A POUR AMBITION DE PERMETTRE À TOUS LES HABITANTS DE S'APPROPRIER CE CHANTIER À TRAVERS DIFFÉRENTES ACTIONS ARTISTIQUES. RENDEZ-VOUS DANS LA TOUR N°1 POUR DÉCOUVRIR TROIS ARTISTES INSTALLÉS DANS DES APPARTEMENTS VACANTS AU 4^E ÉTAGE.

■ Envie de participer à une création artistique, de voir comment travaille et répète une compagnie de théâtre de marionnettes ? Bienvenue dans les résidences d'artistes de la tour Lyautey ! Jusqu'au 15 janvier, trois artistes ouvrent les portes de leur atelier à tous les Rilliards tandis que dans un quatrième appartement, une exposition photos, vidéos, éléments de présentation vous en disent plus sur ce projet urbain d'envergure et les autres actions du programme "Horizons croisés".

GROS PLAN SUR LES ARTISTES

Betty Ruby, auteure de livres pour enfants et journaliste, et Jean-Marc Jacob, plasticien, vous attendent pour "*Écrire les murs et les plier*". L'idée de ce projet ? S'emparer de l'appartement avec les habitants et lui redonner vie avec des textes, images, peintures, dessins... qui s'étaleront du sol au plafond. Plus loin, Léah Toutou recueille les témoignages des habitants pour les transformer en bandes dessinées et vous propose également de réaliser une fresque thématique qui sera ensuite exposée dans d'autres lieux de la ville. Pour terminer ce parcours artistique, la compagnie Soulier rouge vous attend pour partager, échanger sur le travail de recherche ou de création autour des marionnettes... et même les manipuler ou en fabriquer !

+ d'infos



RENSEIGNEMENTS
(VISITE, PARTICIPATION, HORAIRES...):
GRAND PROJET DE VILLE - 04 37 85 00 63
TOUR N°1 - 4^E ÉTAGE, PLACE LYAUTEY



■ Betty Ruby



■ Léah Toutou



■ Compagnie Soulier rouge



■ Exposition Les Tours



EXPOSITION « EN NOIR ET BLANC »

Voyages photographiques au 19^e siècle

DU 14 NOVEMBRE AU 24 DÉCEMBRE, L'ESPACE BAUDELAIRE ACCUEILLE LA COLLECTION PRIVÉE DU PHOTOGRAPHE FRANÇOIS BOISJOLY, EMPREINTE DU 19^E SIÈCLE. PRÊTS POUR UN VOYAGE AU TEMPS DE LA PHOTO EN NOIR ET BLANC ?

■ Au 1^{er} étage de l'espace Baudelaire, naviguez dans l'exposition pour découvrir plus de 150 photographies, témoins de la vie au 19^e siècle. À la médiathèque, vous tomberez nez-à-nez avec d'illustres personnages. Charles Baudelaire, Antoine Lumière ou Marie Curie : saurez-vous reconnaître ceux qui ont marqué notre histoire ? Vivez l'expérience de la stéréoscopie, précurseur de la 3D. Sur la mezzanine, admirez la collection d'appareils photo : daguerréotype, calotype, photosculture, pantographe... il y en a eu des modèles et des procédés avant l'ère du numérique !

Pour approfondir la théorie, rien ne vaut la pratique. Immergez-vous dans un laboratoire photo reconstitué et posez dans un studio pour repartir avec votre portrait d'époque. Avec les Archives municipales, découvrez le Rillieux d'antan.

L'exposition est visible du **lundi au samedi, de 10 à 12 heures et de 14 à 18 heures, le dimanche, de 15 à 19 heures**. Des visites commentées sont programmées tous les jours, sauf les mardis et jeudis qui sont réservés aux scolaires.



DEUX CONFÉRENCES POUR LES AMATEURS DE PHOTO

« Lyon et la photo » :

samedi 21 novembre, à 18 h 30

« De la photo comme souvenir » :

samedi 12 décembre, à 18 h 30.



QUI SE CACHE DERRIÈRE L'OBJECTIF DE FRANÇOIS BOISJOLY ?

On peut dire que François Boisjoly est un accro de la photo ! Photographe de métier depuis plus de 25 ans, il est également le propriétaire d'une collection impressionnante de vieux appareils et clichés rares qui lui donneront l'idée de fonder et animer un musée à Pont l'Évêque, aujourd'hui classé dans le guide des musées de France. Conférencier, intervenant pédagogique dans les écoles et les universités, auteur, doctorant, brocanteur aux Puces du Canal... avec l'exposition « En noir et Blanc », François Boisjoly vous embarque dans un voyage au 19^e siècle, période qu'il affectionne particulièrement.



ESPACE BAUDELAIRE, 83, AVENUE DE L'EUROPE, TÉL. 04 37 85 01 50



TRIBUNE DE LA MAJORITÉ MUNICIPALE

■ Une délégation de l'Agence Nationale de Renouveau Urbain est passée à Rillieux-la-Pape le 20 octobre 2015.

Elle a pu découvrir le chantier du Bottet et le projet de centre-ville de notre ville, ainsi que les balcons de Sermenaz. Par ailleurs, nous avons évoqué la deuxième phase du renouvellement urbain avec le quartier des Alagniers qui a tellement besoin d'être rénové.

Cette visite a également pu permettre de présenter le dispositif de Conseil Citoyen et la façon dont nous allons la mener. Il nous a été confirmé que nous étions en avance et que le concept de tirage au sort, de groupes consacrés à un seul sujet, était tout à fait inédit et novateur.

Consulter la population, ce n'est pas réunir toujours les mêmes, ce n'est pas créer des bastions pour des élus en mal de reconnaissance. C'est faire travailler des gens qui n'ont pas l'habitude d'être consultés, c'est être capable de faire participer de façon neutre des habitants, de leur redonner foi en la démocratie et en l'action publique.

Telle est notre conception, partagée par l'ANRU de la démocratie participative et de la co-construction.

TRIBUNE PRG ET INDÉPENDANT

■ Les images des violences commises par quelques syndicalistes d'Air France à l'encontre de personnel d'encadrement et d'agents de sécurité ont fait le tour du monde. L'image renvoyée par notre pays est affligeante. Bien entendu, on pense aux personnes violentées, mais on pense surtout aux milliers d'emplois supprimés et on ne peut que s'interroger sur la violence sociale dans notre pays.

Et sur Rillieux-la-Pape, où en est-on ?

Comment notre ville peut-elle échapper à la morosité, au chômage, au conflit social ?

Que peuvent-faire des élus municipaux pour aller à l'encontre de cette tendance nationale.

Monsieur le Maire, nous sommes conscients des efforts que vous faites pour développer l'attractivité de notre ville. Sur bien des sujets nous avons des désaccords, mais sur le développement économique, nous devons faire front commun. Nous sommes à votre disposition pour travailler avec vous pour la prospérité de Rillieux-la-Pape.

TRIBUNE DES ÉLUCES DU GROUPE DE LA GAUCHE UNIE MUNICIPALE

■ UNE RENTRÉE SCOLAIRE CHAOTIQUE

Passons sur les fermetures et ouvertures de classe qui ne sont en aucun cas du fait de la ville mais des services de l'Éducation nationale, même si M. Vincendet qui adore la presse s'en fait le chevalier blanc. Il semblerait que les activités périscolaires ont, comme l'année dernière, beaucoup de mal à se mettre en place faute d'animateurs. Retour à la normale fin septembre nous dit-on...

Il est vrai qu'on ne savait pas que l'année scolaire commençait début septembre cette année. Gouverner, c'est prévoir. Raté.

Un stand d'inscriptions à la place du forum des associations Ce samedi 12 septembre a eu lieu un rendez-vous petit format à l'espace Baudelaire pour réparer le fiasco du forum des associations en juin. Peu d'associations, certaines non invitées pour cause de fait du prince pour ne pas avoir été présente avant l'été. Une grogne générale et peu de monde.

Bref, deux manifestations au lieu d'une en des périodes où l'argent public se fait rare : où sont les économies annoncées ?

Il est vrai que favoriser la convivialité et le vivre ensemble ne sont pas dans les priorités de l'équipe majoritaire. Les associations grondent, elles ont raison.

Contactez-nous, rejoignez-nous
07 71 10 77 87 - uvqnr@unevillequinoussemble.org

TRIBUNE RÉUSSIR ENSEMBLE

■ DÉMOCRATIE. POUR QUI ?

Conformément à la loi, Alexandre Vincendet a annoncé, la création de Conseil Citoyen.

Considère-t-il vraiment les Conseils Citoyens comme des lieux de démocratie ?

Les Conseils Citoyens sont des lieux de démocratie participative, qui permettent à tous de jouer un rôle actif dans la vie de la commune. Ce sont des espaces de débat, de consultation, de co-construction de la politique de la ville. Ils ont un rôle d'aide à la décision qui revient aux élus qui constituent la démocratie représentative.

La démocratie participative n'empiète pas sur la démocratie représentative. Elle la complète et la bonifie. Les sujets abordés en Conseil Municipal sont eux imposés et privés de toute expression libre et spontanée

Tels que prévus, les Conseils Citoyens restreignent la participation des habitants et les thématiques abordées sans refléter la diversité de notre commune.

Pas sûr que seules les dispositions réglementaires permettront de réduire la distance entre les citoyens et la politique si tout est corseté et sous contrôle !

Dans le cadre voté par le Conseil Municipal, les Conseils Citoyens constituent une occasion ratée pour rapprocher les citoyens de la politique et les élus des habitants.

Pour consulter notre intervention complète au Conseil Municipal : www.reussir-ensemble-rillieux.fr
Jean Christophe Darne et Catherine Ravat



RT
2012

LOI
PINEL

**Réservez dès maintenant
votre appartement !**

05 62 47 94 95
www.senioriales.com

Bureau de vente
Rue Fleury Salignat à Rillieux-la-Pape

Illustration à caractère d'ambiance (T) Selon dispositif gouvernemental. Le non-respect des engagements de location entraîne la perte du bénéfice des incitations fiscales.

BAUR FRANCE S'INSTALLE À RILLIEUX-LA-PAPE

En 70 ans, la société familiale autrichienne est passée de pionnière à leader mondial du marché des équipements de test, de recherche de défaut et du diagnostic de câble. BAUR compte parmi ses clients fidèles la plupart des entreprises publiques d'électricité du monde. Pour sa 10^e année en France, BAUR a décidé de relocaliser sa filiale française sur le site de Rillieux-la-Pape depuis le 1^{er} août.

Avec ses développements d'équipements innovants de nouvelle génération, uniques au monde, BAUR offre une nouvelle dimension dans la maintenance des réseaux électriques.

« Nous allons pouvoir, sur ce nouveau site plus spacieux, organiser un service plus performant et proposer des sessions de formation spécifiques ».

BAUR
ensuring the flow

André Matile, Directeur BAUR France



BAUR FRANCE
160, rue Helene Boucher
69140 Rillieux-la-Pape
Tel : +33 (0)1 70 70 10 45
contact@baur.eu
www.baur.eu

SAISON CULTURELLE



**RÉSERVATION / BILLETTERIE
POUR CES SPECTACLES**

Espace Baudelaire - 83, avenue de l'Europe
04 37 85 01 50 ou sur www.rillieuxlapape.fr

THÉÂTRE

CYRANO PROJECT

Pour le plaisir des mots

**JEUDI 19 NOVEMBRE, À 20 H 30
ESPACE BAUDELAIRE, 83, AVENUE DE L'EUROPE**



■ Comment faire lorsque le soir de la première de la pièce mythique de Cyrano, toute l'équipe lâche le metteur en scène ? C'est le défi que va relever le comédien qui tour à tour endossera le rôle de quasiment tous les personnages et donnera vie aux objets qui l'entourent. Une adaptation libre de cette œuvre majeure où les bons mots et les beaux sentiments se côtoient avec justesse.

THÉÂTRE D'OMBRES

LA MOUETTE ET LE CHAT

Quand les animaux s'entraident

**MERCREDI 25 NOVEMBRE, À 15 HEURES
ESPACE BAUDELAIRE, 83, AVENUE DE L'EUROPE**



■ Pauvre mouette touchée par le mazout qui vient pondre son œuf et finir sa vie sur le balcon de Zorba, le gros chat noir. Oui, mais avant qu'elle ne rende son dernier soupir, Zorba lui promet de couvrir cet œuf, de protéger le poussin qui va naître et de lui apprendre... à voler ! Drôle de mission pour un chat... heureusement que tous ses congénères vont l'aider !
Abonnement jeune public 4 spectacles : 18 euros.

THÉÂTRE

L'HOMME QUI TUA DON QUICHOTTE

La guerre est déclarée

**JEUDI 3 DÉCEMBRE, À 20 H 30
ESPACE BAUDELAIRE, 83, AVENUE DE L'EUROPE**



■ Et si Don Quichotte se rebellait contre celui qui l'a fait naître ? Dans ce deuxième tome des aventures du plus célèbre des hidalgos, le héros et son créateur entretiennent un dialogue puissant autour duquel s'articulent les événements. Un texte magnifique, conté par la voix suave d'une comédienne discrètement accompagnée par une guitare et un luth.



ÉLECTIONS RÉGIONALES

N'oubliez pas d'aller voter !

LES 6 ET 13 DÉCEMBRE PROCHAINS, VOUS POURREZ ÉLIRE LE CONSEIL QUI DIRIGERA NOTRE RÉGION POUR LES CINQ PROCHAINES ANNÉES. GRANDE NOUVEAUTÉ : LES QUATRE DÉPARTEMENTS AUVERGNATS* REJOIGNENT NOTRE TERRITOIRE POUR FORMER LA GRANDE RÉGION RHÔNE-ALPES - AUVERGNE !

■ Les Conseils régionaux règlent les affaires de la région lors de différentes assemblées et commissions permanentes. Lycées et apprentissage, formation professionnelle, transports collectifs, développement économique et emploi, aménagement du territoire... autant de compétences dévolues à cette collectivité territoriale et sur lesquelles travailleront bientôt les 204 conseillers régionaux élus au scrutin de liste selon un système combinant à la fois scrutin majoritaire et proportionnel. Le nombre d'élus par département a été calculé selon des critères démographiques.

ÉLECTIONS MODE D'EMPLOI

À Rillieux-la-Pape, les électeurs français inscrits sur les listes électorales avant le 30 septembre 2015 pourront se rendre dans l'un des 18 bureaux de vote répartis sur la commune pour déposer leur bulletin. Vérifiez sur votre carte d'électeur de quel bureau vous dépendez avant de vous déplacer ! À noter d'ailleurs, le **changement d'adresse du bureau n°18** (garderie scolaire Fleury Salignat), transféré désormais à la Maison Pour Tous de la Roue (24, rue Fleury Salignat).

* Allier, Cantal, Haute-Loire et Puy-de-Dôme



ZOOM SUR...

AVEC QUELS PAPIERS D'IDENTITÉ VOTER ?

Voici la liste des documents en cours de validité que vous pouvez présenter :

- Carte nationale d'identité*, y compris celle délivrée par les autorités militaires
- Passeport*
- Permis de conduire
- Carte Vitale avec photo
- Carte de famille nombreuse SNCF
- Permis de chasser avec photo
- Livret de circulation
- Carte du combattant
- Carte d'identité de fonctionnaire de l'État, de parlementaire ou d'élu local avec photo
- Carte d'invalidité civile ou militaire avec photo
- Récépissé valant justification de l'identité

* Ce document est admis, même périmé.



COLEEN

CRÉPIEUX / 69 - 100, route de Genève

- > Appartements du 1 au 4 pièces
- > Maisons 3 pièces
- > Largés balcons, terrasses et jardins
- > Prestations de qualité

RESTONS EN CONTACT

0810 135 990

Prix d'un appel local depuis un poste fixe

nexity.fr

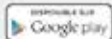

UNE RÉSIDENCE AU CŒUR
D'UN PARC ARBORÉ

DÉMARRAGE
DES
TRAVAUX

TERRASSES AVEC VUE
PANORAMIQUE SUR LYON



La Nexity France est un service aux personnes physiques qui n'est pas le garant de la réalisation effective de ces opérations immobilières. Les opérations de prêt à taux fixe sont soumises à la réglementation en vigueur, de la composition de base et de la performance énergétique de l'immeuble, dans le cadre d'un dossier. La Nexity France ne garantit pas la réalisation de ces opérations immobilières. Les opérations de prêt à taux fixe sont soumises à la réglementation en vigueur, de la composition de base et de la performance énergétique de l'immeuble, dans le cadre d'un dossier. La Nexity France ne garantit pas la réalisation de ces opérations immobilières. Les opérations de prêt à taux fixe sont soumises à la réglementation en vigueur, de la composition de base et de la performance énergétique de l'immeuble, dans le cadre d'un dossier. La Nexity France ne garantit pas la réalisation de ces opérations immobilières.



RESIDENCE L'AVANT-SCENE ESPACE DE VENTE

2518 Route de Strasbourg - Rillieux-la-Pape

DES PRIX
EXCEPTIONNELS
POUR DEVENIR
PROPRIETAIRE AU
CŒUR DE RILLIEUX !

nous donnons vie à la ville



VOTRE CONSEILLER AU
0810 410 810
prix d'un appel local depuis un poste fixe non surtaxé
icade-immobilier-neuf.com