



Rillieux la-Pape avance

Côté nature

Les grands enjeux du projet

- Environnement naturel :** proposer une liaison verte traversant la commune d'Ouest en Est soit 4 secteurs de la ville :
 - Hôtel de Ville - 1^{ère} tranche (2017 - printemps 2018),
 - Charmilles - 2^{ème} tranche (2018 - 2019),
 - Centre-ville - 3^{ème} tranche (2021 - 2022),
 - Semailles / Mas Rillier - 4^{ème} tranche (2022 - 2023).
- Équipements culturels et espaces publics :** proposer un véritable lieu de vie central qui offrira à chaque rilliard une belle occasion de se promener, se détendre, jouer, faire du sport, et développer l'agriculture urbaine.
- Aménagement urbain :** favoriser les modes de déplacement doux entre les quartiers de Rillieux-la-Pape et vers Caluire et le fort de Vancica.

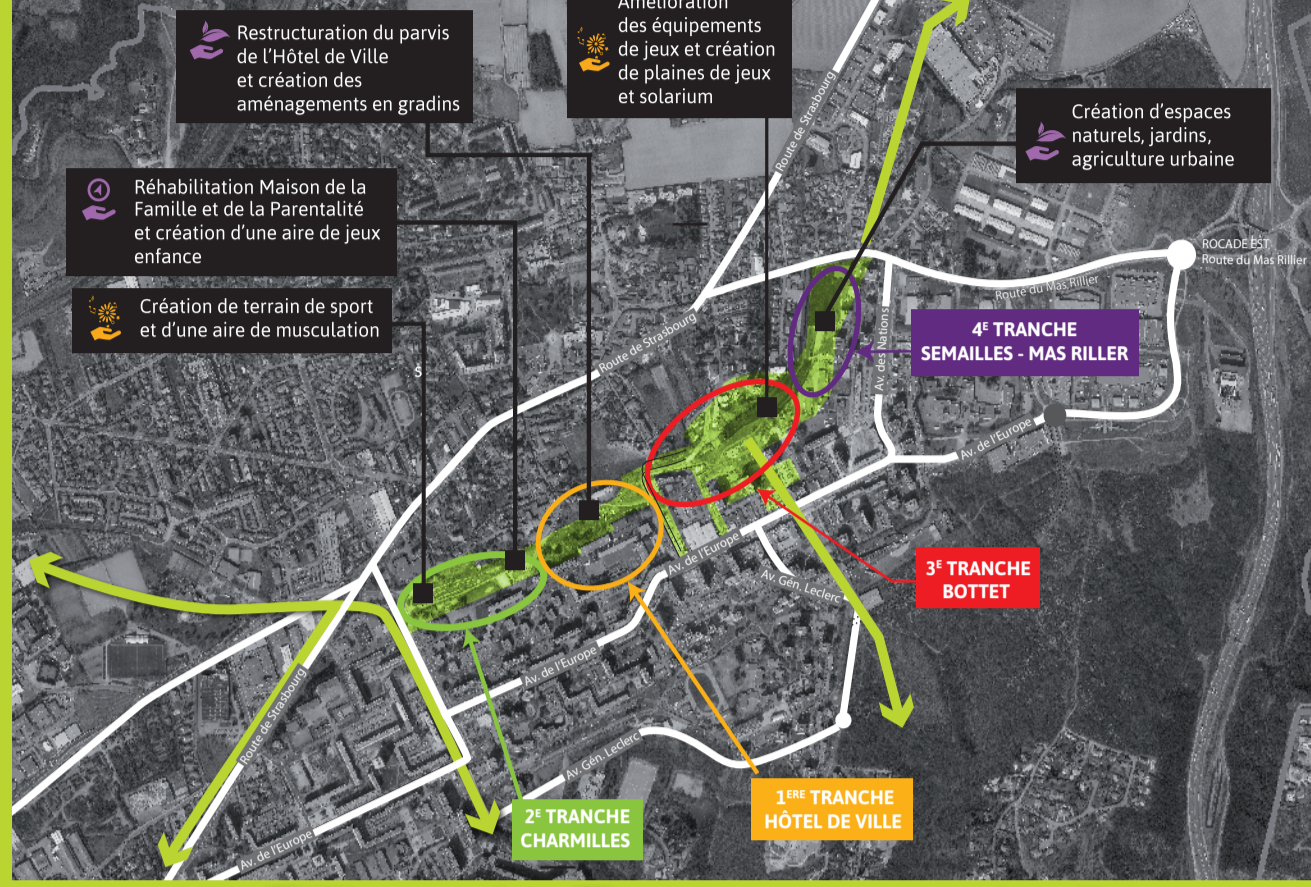

Rillieux-la-Pape se construit

VILLE POUR TOUS

POUR LOGER

Bottet- centre-ville : des logements en lien direct avec le Parc linéaire

Dans le cadre du projet urbain piloté par la Métropole, Eiffage Immobilier a réalisé un programme immobilier d'envergure de 12 500 m² répartis sur 7 bâtiments d'habitation et de commerces, véritable élément constitutif du nouveau centre-ville.

Le programme immobilier a été divisé en deux îlots :

- l'îlot n°1 composé de 3 bâtiments « So New » avec 60 logements livrés à partir de Mars 2018.
- l'îlot n°2 composé de 4 bâtiments « Évolution » avec 88 logements livrés 3^e trimestre 2021.

Une grande surface alimentaire s'installera en rez-de-chaussée sous la totalité de la résidence.

Les 67 logements réhabilités ou construits à proximité du commissariat seront quant à eux livrés en juillet 2021 (14 en accession à la propriété, 19 en locatif privé et 34 en locatif social).

L'ensemble de ces logements bénéficieront d'une liaison directe au Parc Linéaire.



VILLE PRATIQUE

POUR FACILITER LE QUOTIDIEN

Accueil Marcel André : les services rassemblés

En face de l'Hôtel de Ville, l'Accueil Marcel André regroupe, en un même lieu, l'ensemble des services à la population de la Ville depuis 2017 :

- État Civil,
- Logement,
- Petite Enfance,
- Autonomie des personnes âgées et handicapées,
- CCAS,
- Culture, Sports et Loisirs,
- Démocratie locale,
- Scolarité, enfance et Jeunesse (Espace Jeunes),
- Location de salles.

Horaires : du lundi au vendredi, de 8 h 30 à 12 h 00 et de 13 h 30 à 17 h. Le samedi matin, de 8 h 30 à 11 h 45.

Une signalétique adaptée

- Inspirée par la forme et la fonction du parc, la signalétique souligne sa linéarité, marque les zones d'activités, dirige et informe les visiteurs.
- Deux couleurs dominantes différencient les zones cyclables et piétonnes.
- Les marquages au sol accueillent et guident le visiteur en s'adaptant à tous les terrains du Parc linéaire. Une belle réussite !



VILLE COMMUNE À TOUS

POUR SE RENCONTRER

Démarche participative

Un groupe de conseil citoyen ainsi que des groupes de jeunes et des familles ont réfléchi aux usages du parc sur la partie située à l'arrière du Bottet en fin d'année 2020. Des expérimentations grandeur nature ont été faites avec ces habitants et tous ceux qui le souhaitent début mars 2021 avant de programmer les travaux d'aménagement prévus à partir de l'automne 2021.



VILLE D'AVENIR

POUR ACCOMPAGNER

Le Jardin des Semailles

Situé sur le quartier des Semailles, le jardin s'étend sur 2 700 m². Depuis 2014, un projet transversal est mené par l'association d'insertion REED et plusieurs acteurs du territoire autour de :



Pour l'insertion professionnelle, le jardin est un espace de formation qui permet aux salariés en insertion (suivis par l'encadrant technique) de développer des techniques d'entretien d'espaces verts, de jardinage, d'aménagement paysager pour un retour vers l'emploi.

Le Jardin des Semailles sera aussi un des deux espaces d'accueil du projet d'agriculture urbaine « Quartiers fertiles » porté par l'association REED.

VILLE RESPONSABLE

POUR EMBELLIR

Encourager les initiatives d'agriculture urbaine

Mi-mars 2021, la Ville a remporté « Quartiers fertiles », un appel à projet lancé par l'ANRU pour encourager les initiatives locales d'agriculture urbaine. Le projet, porté par la ville de Rillieux-la-Pape, associe des acteurs institutionnels (Métropole de Lyon), des structures du territoire (REED, Centre social), des structures extérieures (Les Vericulteurs, la Bergerie Urbaine...) et des habitants. Il propose une production de miel et d'aromates et l'installation d'une plateforme de compostage, répartis sur 5 000 m², entre le Jardin des Semailles et la route du Mas Rillier.



VILLE ACTIVE

POUR DÉVELOPPER

Ostérode : un nouveau quartier en entrée de ville

Ostérode, futur quartier d'entrée de ville Est d'environ 15 hectares, inscrit dans le renouvellement urbain de Rillieux-la-Pape, disposera d'une mixité alliant activités économiques et tertiaires, équipements publics et logements apportant une nouvelle dynamique à ce secteur. Le projet, mené par la Métropole de Lyon, vise aussi à la préservation de l'environnement car cet ancien site militaire est occupé par un espace naturel boisé en continuité Nord du parc naturel de Sermenaz, reliant ainsi à terme, les berges du Rhône au plateau agricole du Franc

Lyonnais. Le projet intègre des activités économiques (32 000 m²), des bureaux (6 000 m²), 1 hôtel, des restaurants et 250 logements avec stationnements souterrains. 1 000 emplois seront créés, et 9 hectares de bois seront préservés dans la continuité du parc de Sermenaz.

Une voie verte « Parkway » traversera l'ensemble de ce territoire, dans le prolongement du Parc Linéaire, et sera réservée aux piétons et vélos. Un maillage routier sera créé pour accueillir tous les modes de déplacement.

VILLE CULTIVÉE ET SPORTIVE

POUR DIVERTIR

Centre aquatique Origami : s'amuser, apprendre, se détendre

Dans une ambiance et un décor moderne, l'espace aquatique Origami dispose d'une grande piscine Origami, d'un bassin ludique et de détente, d'un bassin d'activités, ainsi que d'un espace pataugeoire pour les tout-petits. Les plages extérieures se déclinent depuis la zone jeux jusqu'au jardin zen et l'espace bien-être comme une évolution progressive du plus ludique au plus calme. De nombreuses activités sont proposées : bébés-nageurs, aquaphobie, aquafitness et relaxation haut de gamme.



Plus d'infos et renseignements : piscine-origami.fr

VILLE UNIE ET SOLIDAIRE

POUR RÉUNIR

Des roses qui rassemblent

Eau de rose est un projet de l'artiste Thierry Boutonnier dans le cadre de la Biennale d'Art Contemporain de Lyon en 2017. Des rosiers de Damas ont été plantés, cultivés, entretenus par des habitants de Rillieux-la-Pape sur le parc linéaire à l'automne 2017. Au fil de l'aventure, ces habitants sont devenus les parrains et marraines de ces rosiers. Les pétales de rose, une fois cueillis, ont été distillés afin d'obtenir la première eau de rose 100% Rillarde.

Aujourd'hui, l'expérience continue avec l'association Elarjir créée par les parrains/marraines qui s'investit notamment au Jardin des Semailles.

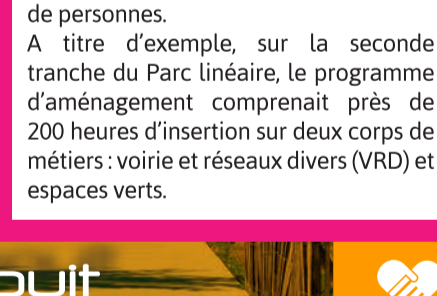

VILLE BIEN VEILLANTE

POUR BIEN GRANDIR

La MDPF : la Maison de la Famille et de la Parentalité

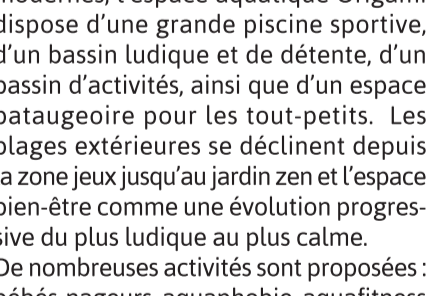

C'est un lieu où parents, enfants, adolescents, professionnels, associations et services de la Ville se retrouvent autour d'informations et de temps d'échange sur l'éducation et la famille. Il est ouvert à tous les Rilliards, parent ou futur parent, membre de la famille.

La MDPF rassemble des actions de différents partenaires : Éducation nationale, services sociaux de la Métropole de Lyon et de la CAF, associations locales, PAEJ. Elle propose des permanences Petite Enfance, la médiation familiale, l'accompagnement à la scolarité des collégiens et de nombreuses conférences et ateliers thématiques.

Les actions santé

- **Le Point Écoute Adultes (PEA) :** accompagnement psychologique (possibilité rapidement).
- **Les permanences de la médiation santé :** accompagnement pour l'accès aux droits et aux soins en santé.
- **Le Point Accueil Écoute Jeunes (PAEJ) :** accompagnement psychologique dédié aux jeunes de 12 à 25 ans qui vivent une situation de mal-être, de souffrance psychique, ainsi que certains parents.

Il propose aussi la Consultation Jeune Consommateur pour lutter contre les addictions.

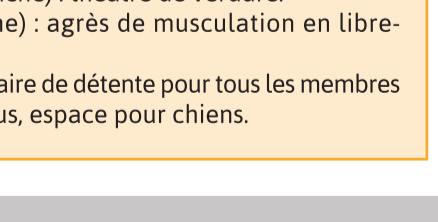

MDPF : 40, rue Général Brosset
Tél. 04 37 85 02 80

VILLE SÛRE

POUR PROTÉGER

Le saviez-vous ?

La coordinatrice sociale en écoute prioritaire : une écossariécuse

Ses objectifs :

- Proposer une écoute psycho-sociale à toute personne s'adressant au Commissariat.
- Diagnostiquer les difficultés sociales et accompagner.
- Assurer l'interface entre les forces de l'ordre et les partenaires sociaux de la commune.

Commissariat de Police Nationale : 12, rue du Bottet
Tél. 04 78 88 95 12

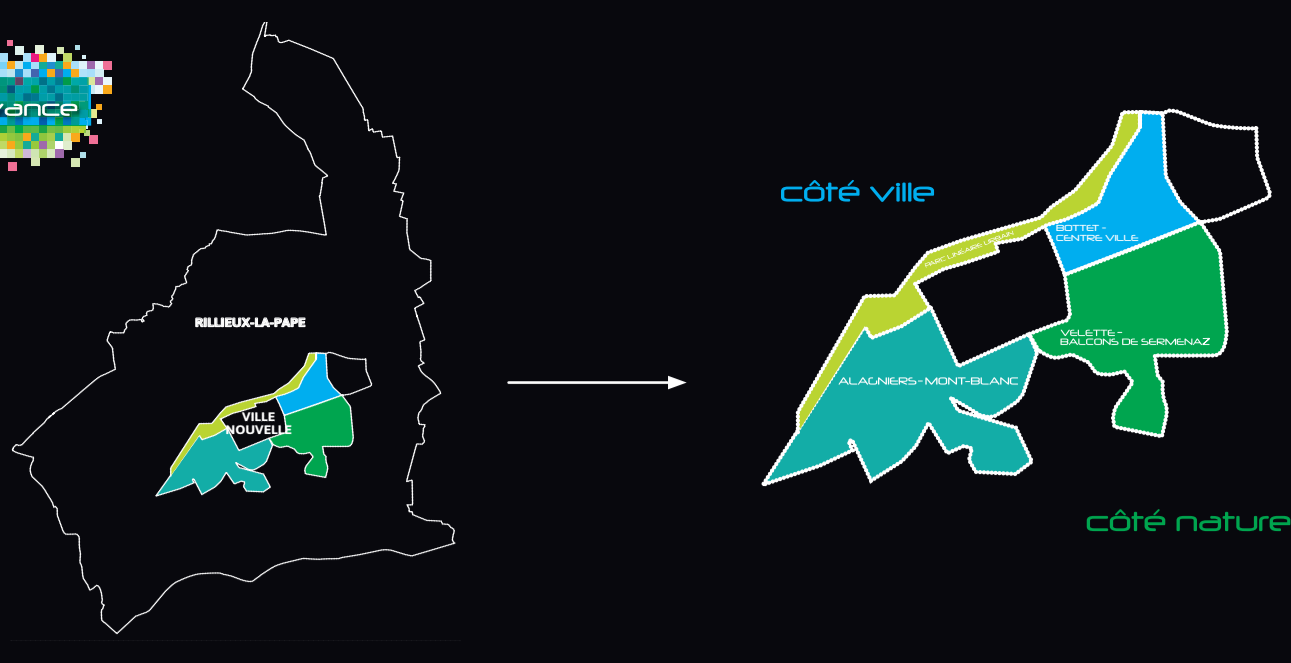

Les grands projets urbains du territoire...

Le 7 janvier 2016, l'ANRU (Agence Nationale de Rénovation Urbaine) a validé le protocole de préfiguration du NPNRU (Nouveau Programme National de Renouvellement Urbain) ce qui a permis de construire un projet ambitieux de rénovation urbaine sur la Ville nouvelle.

Ce projet a été présenté à l'ANRU par la Ville et la Métropole de Lyon le 4 février 2019 et la convention NPNRU a été signée officiellement le 26 février 2020. Il permet aujourd'hui d'envisager de vrais changements.

Les travaux en cours et à venir de démolitions/reconstructions/réhabilitations et d'aménagements des espaces publics sur la commune concernent 4 grands secteurs pour la période 2019-2030.

PARC LINÉAIRE URBAIN

La liaison naturelle

Le parc traversera intégralement la commune d'Ouest en Est. Multithématique avec une dominante Sports et Loisirs, il privilégiera les déplacements doux. Véritable lieu de vie, le Parc linéaire urbain a pour objectif de fédérer l'ensemble des secteurs de la ville et d'être le parcours pacifié et privilégié des habitants au cœur de la ville. Ce projet s'organise en 4 tranches avec des caractéristiques différentes, tout en conservant son unité de parc urbain, tel un réseau serpentant dans la ville où s'accrochent les équipements publics et des traversées Nord-Sud avec une qualité paysagère affirmée.

Travaux déjà réalisés :

1^{ère} tranche - Hôtel de Ville

- Réhabilitation Maison de la Famille et de la Parentalité.
- Démolition-reconstruction de bâtiments abritant les anciens logements des gendarmes.
- Reconfiguration des stationnements.
- Plantations, aménagements en jardin et mise en place de mobiliers urbains.

2^e tranche - Charmilles

- Aménagements de loisirs et de jeux, mobiliers urbains et plantations.
- Liaisons modes doux (piétons et cycles).

Travaux en cours (2021) et à venir :

- Fin de réhabilitation des logements de l'ex-gendarmerie.

3^e tranche - Bottet

- Réhabilitation de l'espace de jeux existant intégrant le terrain multisports et skate parc.
- Création d'aires de repos et de détente.
- Création de plaines de jeux et de mobilier urbain de repos.

4^e tranche - Semailles / Mas Rillier

- Conservation de l'agriculture urbaine, jardin partagé et terrain de pétanque.
- Amélioration du tracé de la piste cyclable.

VELETTE & BALCONS DE SERMENAZ

Le parc habité

L'objectif de ce projet est de créer un nouveau quartier d'environ 500 logements à l'Est de la ville, en accroche avec la Velette pour accueillir de nouveaux logements, rénover des équipements, réhabiliter les logements existants et aménager les espaces publics. L'ensemble s'intègre dans un cadre verdoyant exceptionnel, aux portes du parc naturel de Sermenaz. Le projet permet de repenser tous les déplacements pour mieux vivre et circuler à la Velette et aux Balcons de Sermenaz, en renforçant les liaisons inter-quartiers (notamment avec le centre-ville).

Travaux déjà réalisés :

- Démolition des deux Tours Lyautey.
- Construction de logements (1^{er} îlot : « Les Cabanes de Sermenaz »).
- Aménagement de voiries nouvelles.
- Premières phases de réhabilitations.

Travaux en cours (2021) et à venir :

- Poursuite des réhabilitations de l'ensemble des logements (en cours).
- Rénovation et agrandissement du groupe scolaire la Velette (en cours).
- Requalification des espaces extérieurs (en cours).
- Aménagement des espaces publics et de liaisons modes doux (en cours).
- Construction de logements : 2^e îlot : « Le Parc de Sermenaz » (en cours) ; 3^e îlot : « Open, l'esprit d'ouverture ».

ALAGNIERS/MONT-BLANC

Le cadre de vie renouvelé

Dans le cadre du NPNRU, les quartiers Alagniers Mont-Blanc vont faire l'objet de démolitions et de reconstructions qui restructureront ce secteur tout en créant des liaisons piétonnes et des voiries avec le reste de la ville. L'ensemble des autres bâtiments anciens connaîtra une réhabilitation complète dotant le quartier d'un cadre de vie renouvelé. Ces évolutions permettront ainsi un parcours résidentiel diversifié.

Travaux déjà réalisés :

- Démolitions des 1, 2, 3, place Lenôtre et 8, Michelet et du 2 et 4, avenue de l'Europe.
- Études opérationnelles de programmation groupe scolaire Mont-Blanc.
- Poursuite de la concertation de la ZAC Alagniers.
- Première phase de réhabilitation de logements.

Travaux en cours (2021) et à venir :

- Poursuite des opérations de relogement (350 relogements en cours).
- Fin des réhabilitations de la première phase.
- Lancement des nouvelles réhabilitations.
- Lancement de la ZAC des Alagniers.
- Validation du projet urbain pour le sud Mont-Blanc et l'accroche Rond-Point Charles de Gaulle avec l'ANRU.

LE BOTTET

Le nouveau centre-ville

Rénover la ville et créer le centre-ville de Rillieux-la-Pape dans la Ville nouvelle, c'est l'objectif du projet urbain pour favoriser la mixité sociale. Cette ambition se décline avec le projet majeur du Bottet qui affirmera le centre-ville de Rillieux-la-Pape. Les enjeux de cette rénovation concernent la proposition d'une nouvelle offre commerciale, culturelle et de services publics ainsi que la construction nouvelle de logements et d'équipements en misant sur une architecture contemporaine.

Travaux déjà réalisés :

- Démolition totale d'anciens commerces du Bottet.
- Réhabilitation 3 et 5, Bottet.
- Livraison de la résidence So New.
- Ouverture du cinéma.
- Fermeture du supermarché Carrefour.
- Démolition de la Tour 7, rue du Bottet.
- Ouverture de la nouvelle Maison des Projets.

Travaux en cours (2021) et à venir :

- Fin de la requalification de l'espace Baudelaire en médiathèque dans le cadre du pôle culturel.
- Construction du programme immobilier de l'îlot 2 «Évolution».
- Installation du nouveau supermarché au rdc de la résidence Évolution.
- Création d'une nouvelle voie et construction de nouveaux logements.

Plus d'infos ?

La Maison des Projets vous accueille place Maréchal Juin
du lundi au jeudi, de 13 h 30 à 17 h 30 (le mardi jusqu'à 19 h),
vendredi de 9 h à 14 h.

04 72 88 02 20

mdp@rillieuxlapape.fr

www.rillieuxlapape.fr
(maquette numérique des projets en ligne)

Lors de permanences délocalisées
(équipements publics, événements communaux, etc.)

@villederillieuxlapape



Pourquoi un Grand Projet de Ville ?

Pour découvrir la ville autrement en termes de logement, cadre de vie, commerces, enfance, culture, sport... Projet porté par la Ville, la Métropole de Lyon et l'État, il permet d'améliorer durablement la Ville nouvelle en se basant sur un diagnostic précis du territoire et l'analyse de ses difficultés tant urbaines que sociales. Il est l'un des grands projets de la Métropole de Lyon.

La participation des habitants et l'implication de tous les acteurs du projet sont au cœur de la méthode d'intervention du GPV.

Quels objectifs ?

- Favoriser la réussite éducative.
- Développer l'activité économique et faciliter l'accès à l'emploi.
- Améliorer et diversifier les fonctions urbaines.
- Contribuer à la tranquillité de la ville.
- Adapter l'offre de services aux publics.
- Dynamiser le quartier par la culture et la création artistique.
- Encourager une diversité de l'habitat.
- Partager le projet de territoire avec les habitants.
- Participer à un meilleur cadre de vie au quotidien.
- Entretenir le vivre ensemble entre les habitants.

