

INFOS TRAVAUX

Côté ville



LE BOTTET

LE NOUVEAU CENTRE-VILLE

La nouvelle médiathèque : ouverture cet automne !

Point sur les travaux de construction

La Médiathèque prend forme et dévoile peu à peu son nouveau visage. Les menuiseries de la façade ont été posées et révèlent la grande baie vitrée sur l'Avenue de l'Europe.

Les travaux intérieurs vont démarrer : peintures, aménagement des cloisons, revêtements de sol. L'ouverture est prévue à l'automne 2020.



© Ville de Rillieux-la-Pape



© Ville de Rillieux-la-Pape



© Ville de Rillieux-la-Pape



© Chocton et Pierre Architectes

Résidence Evolution : les fondations sont terminées

La construction des fondations est achevée depuis fin 2019. La construction des dallages et des murs du sous-sol est en cours. La résidence est composée de 4 bâtiments avec 88 logements du T2 au T4 avec de grands espaces de vie, balcons et terrasses. Des stationnements privatifs sont prévus au sous-sol pour les habitants de la résidence. Le rez-de-chaussée accueillera le futur supermarché Intermarché d'une surface totale de vente de 1379 m². Il ouvrira ses portes au 2^e semestre 2021.

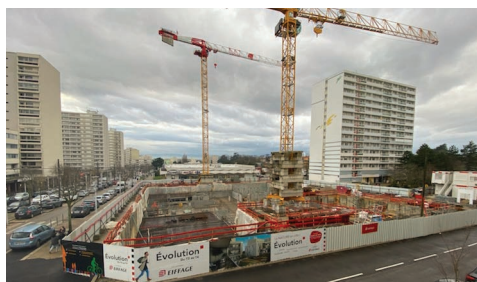

© Eifage Immobilier

Rappel des grands enjeux du projet

Un centre-ville affirmé

Une offre commerciale et tertiaire renouvelée, des pôles administratifs et culturels rénovés, des services aux habitants renforcés...

Habitat

Des logements diversifiés, à l'architecture contemporaine et de faible hauteur pour favoriser la mixité de l'habitat.

Aménagement urbain

Des espaces publics harmonisés, des circulations facilitées, un cadre de vie amélioré, des liaisons nouvelles entre le centre-ville et le reste de la ville.



Les chantiers terminés ...



Résidence So New - Eiffage



Réhabilitation des tours 3 et 5 rue du Bottet

Calendrier des travaux



Déjà réalisés ou réceptionnés :

- Résidence So New - Eiffage.
- Installation des premiers commerces au rdc de la résidence So New.
- Démolition partielle des logements de l'ex-gendarmerie (à côté du commissariat).
- Fin de la réhabilitation des tours 3 et 5 rue du Bottet
- Démolition totale d'anciens commerces du Bottet.
- Début des travaux de l'îlot 2 Evolution - Eiffage.
- Création des voies rue des Frères Lumière et Allée André Malraux.

2020

- Fin de la réhabilitation et de la construction de 50 nouveaux logements à côté du commissariat (ex-gendarmerie).
- Ouverture de la nouvelle Médiathèque.
- Démolition de la tour au 7 rue du Bottet.
- Fermeture du Carrefour Market.
- Livraison des logements Evolution 1^{ère} phase.

2021

- Livraison des derniers logements de la résidence Evolution - Eiffage.
- Démolition du Carrefour Market.
- Ouverture du supermarché «Intermarché» au rez-de-chaussée de la résidence Evolution.
- Aménagement de la 3^e tranche du Parc Linéaire.

Un cœur de ville animé

Chantiers en cours...

1 NOUVELLE MÉDIATHÈQUE

Ouverture de la Médiathèque : automne 2020

- Travaux d'aménagements intérieurs (peinture, revêtements de sol, chauffage, éclairage...etc)



2 DÉMOLITION 7 RUE DU BOTTET

Les travaux préparatoires à la démolition ont débuté en janvier 2020 et se prolongeront jusqu'à l'été 2020. Ils concernent le désamiantage, la dépose des menuiseries, la déconstruction des cloisons intérieures des 89 logements de la SEMCODA.

Démolition par grignotage : été 2020



3 LOGEMENTS EX-GENDARMERIE

Réhabilitation (17 logements) et construction (50 logements) en cours

Livraison de la résidence : fin 2020

4 CONSTRUCTION DE LA RÉSIDENCE EVOLUTION ET D'UN SUPERMARCHÉ AU REZ-DE-CHAUSSÉE

- Fondations achevées
- Construction des dallages et murs du sous-sol

Livraison des logements : de fin 2020 à fin 2021
Aménagements intérieurs de la surface commerciale et ouverture d'Intermarché : 2^e semestre 2021



Nous vous remercions de votre compréhension et nous excusons par avance pour la gêne et les nuisances occasionnées.

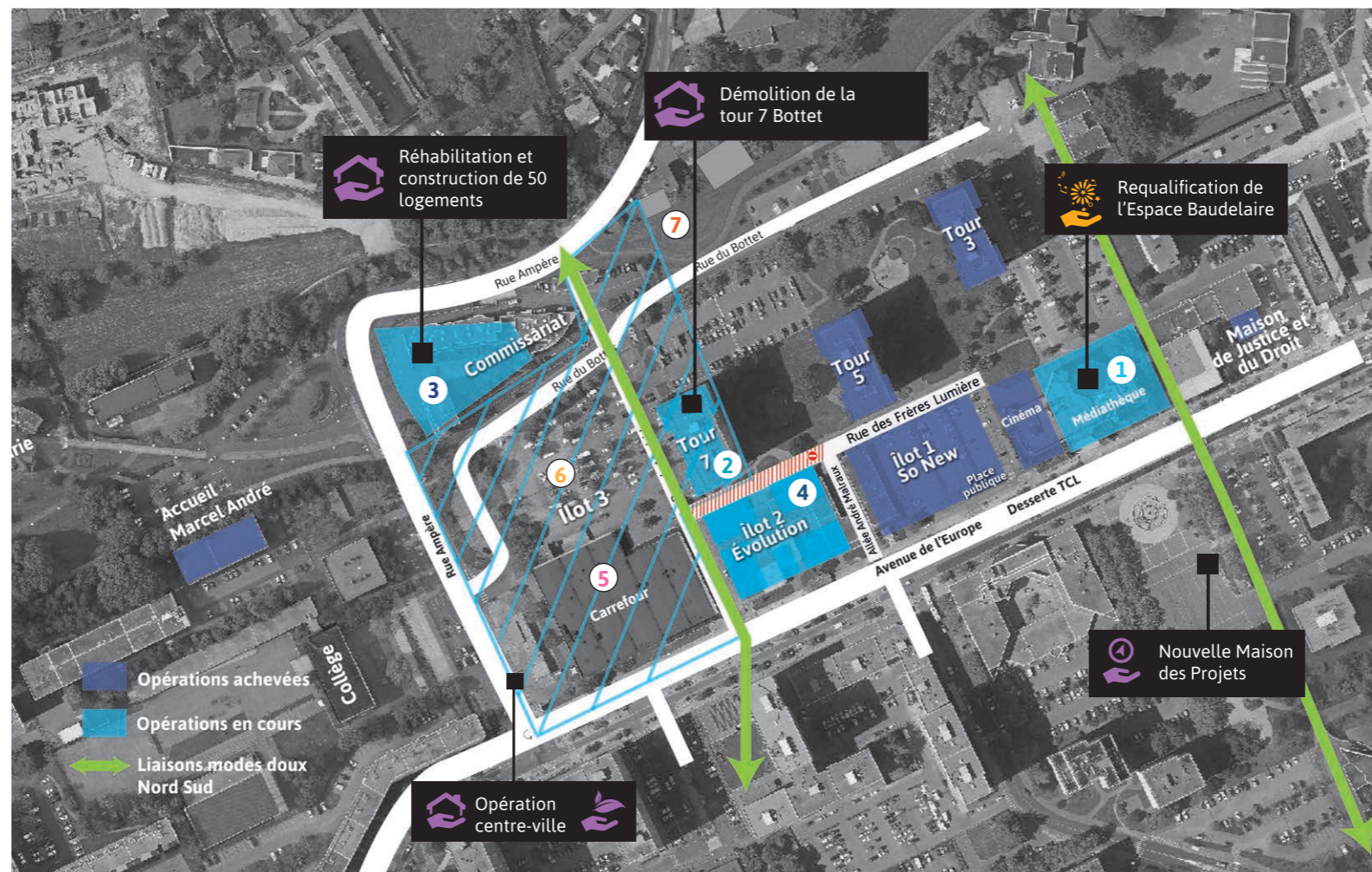

LOGEMENT ÉQUIPEMENT PUBLIC ET MOBILITÉ ESPACE PUBLIC CULTURE



Les chantiers à venir...

5 FERMETURE ET DÉMOLITION CARREFOUR MARKET

Fermeture du supermarché Carrefour Market : fin 2020
Démolition du bâtiment : 2021

6 Opération centre-ville

Janvier 2020 : désignation de l'aménageur (SERL)
Février 2020 : lancement des études de faisabilité du projet

7 Parc Linéaire

Lancement de la 3^e tranche du Parc Linéaire en 2021/2022

Une nouvelle fresque murale

Réalisée en collaboration avec Erilia, une nouvelle fresque de Street Art orne les rues de la ville nouvelle !

L'artiste Kalouf, peintre muraliste de renommée nationale et internationale, est spécialisé dans la représentation d'animaux. Replacer la nature au cœur de la ville, sensibiliser ainsi la population sur l'écologie et la défense des animaux, tels sont les objectifs de cet artiste.

Cette fresque monumentale d'un «Passer Domesticus» ou moineau domestique est placée en centre-ville, visible depuis l'avenue de l'Europe et la rue Ampère, près du parc linéaire. Elle répond à la volonté de la Ville de reverdir le territoire.

L'inauguration de cette fresque s'est déroulée le jeudi 31 octobre dernier.



© Ville de Rillieux-la-Pape

Le saviez-vous ?

La Nouvelle Maison des Projets : se rencontrer, découvrir et échanger sur les projets urbains

La nouvelle Maison des Projets a ouvert ses portes fin septembre sur la place Maréchal Juin. Lieu d'échanges, d'information, de rencontres, la Maison des Projets dispose d'un espace d'expositions permanentes et temporaires. Découvrir les projets urbains, participer à des actions diverses, échanger avec l'équipe des projets, sont autant d'atouts de la Maison des Projets.

Elle a été inaugurée le 28 septembre 2019 en présence de nombreux habitants.

Découvrez le programme des expositions et animations sur le site internet de la Ville.



© Ville de Rillieux-la-Pape



© Ville de Rillieux-la-Pape

Plus d'infos sur les travaux ?

Informez-vous à la **Maison des Projets**
Place Maréchal Juin - Rillieux-la-Pape

Horaires d'ouverture :

Du lundi au jeudi de 13h30 à 17h30
(le mardi jusqu'à 19h)
Vendredi de 9h à 14h



mdp@rillieuxlapape.fr



Permanences de l'équipe GPV :
les vendredis de 10 à 13 heures



www.rillieuxlapape.fr



[@villederillieuxlapape](https://www.facebook.com/villederillieuxlapape)



04 72 88 02 20