

gpv@rillieuxlapape.fr  
 www.rillieuxlapape.fr  
 04 72 88 02 20



Plus d'infos ?  
 Informez-vous à la Maison des Projets  
 Place Marchal Juin  
 69140 Rillieux-la-Pape



LES ACTUALITÉS DES GRANDS PROJETS



CARNET de CHANTIERS n° 4  
 Travaux sur la période  
 Janvier 2022 → Début 2023

**OPÉRATIONS EN COURS**

**OPÉRATIONS À VENIR**

- CONSTRUCTION
- RÉHABILITATION
- AMÉNAGEMENT PUBLIC
- RELOGEMENT
- DÉMOLITION
- COMMERCES
- ENTRÉE DU PARC DE SERMENAZ

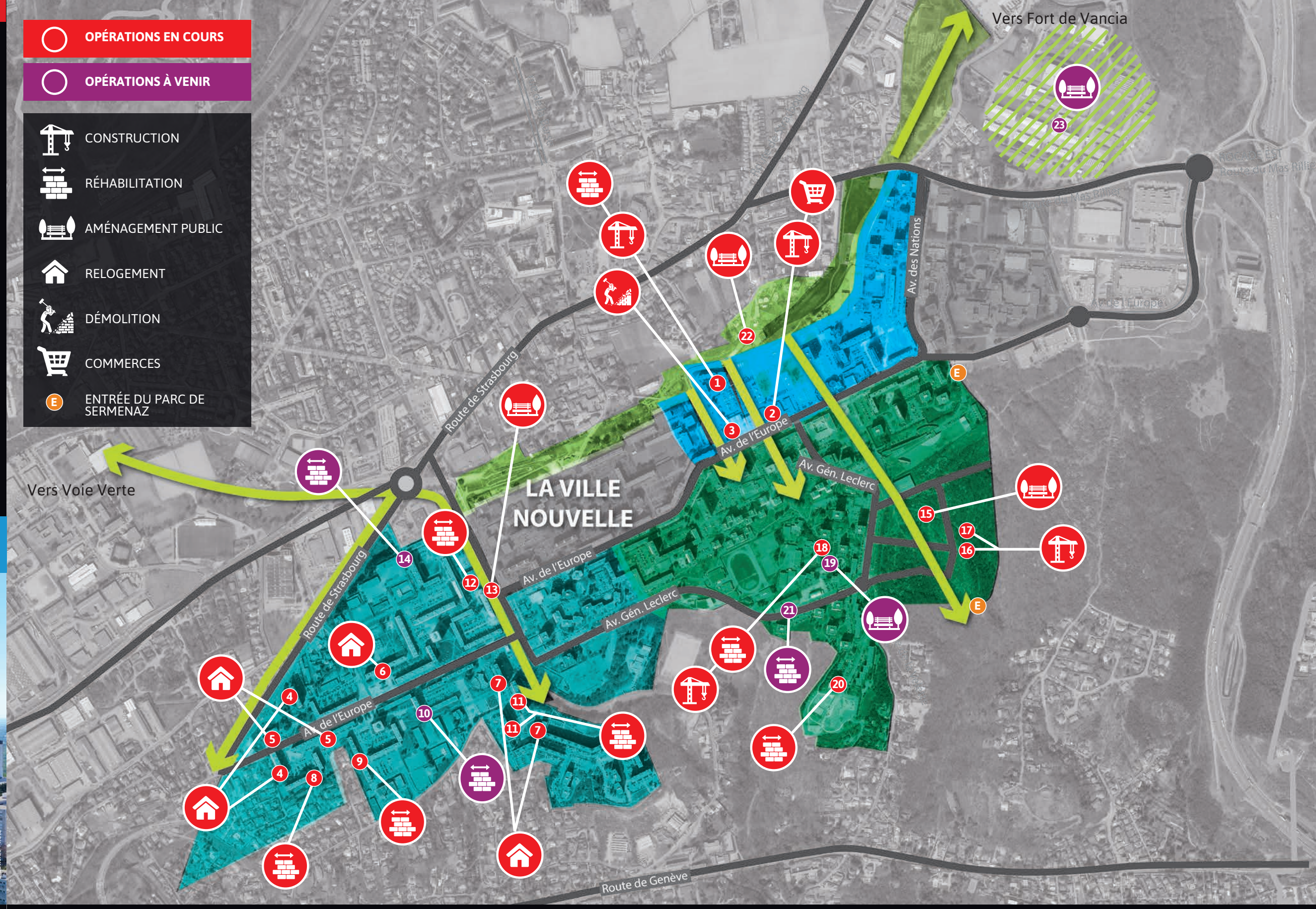

**LE BOTTET**  
 Le nouveau centre-ville

- Logements Ex-Gendarmerie  
 → Dernières livraisons début 2022
- Résidence Evolution et supermarché en rez-de-chaussée  
 → Livraison logements : mi-2021  
 → Installation/ouverture Intermarché : 1<sup>er</sup> sem. 2022
- Carrefour Market  
 → Démolition de septembre 2021  
 au 2<sup>e</sup> trimestre 2022

**ALAGNIERS MONT-BLANC**  
 Le cadre de vie renouvelé

- 7 à 11 place Renoir et 9/10 place Boileau  
 → Relogements en cours (début : été 2019)
- 12, 13 place Renoir et 8-10 rue Renoir  
 → Relogements en cours (début : 2020)
- 1, 3, 5, 7, 9 rue Michelet  
 → Relogements en cours (début : 2021)
- 1, 3, 5 et 15 Avenue du Mont-Blanc  
 → Relogements en cours (début : novembre 2019)
- 1, 2, 3, 4, 5 place Renoir  
 → Livraison : 1<sup>er</sup> trimestre 2022
- 2, 4, 6, 8, 10, 12 rue Lenôtre  
 → Livraison : fin 2022
- 2, 4, 6, 8, 10, 12 rue Ronsard  
 → Début : 1<sup>er</sup> semestre 2022  
 → Livraison : 2<sup>e</sup> semestre 2024
- 7, 9, 11, 13 avenue du Mont Blanc et 2, 4, 6 avenue du Mont Blanc  
 → Début des travaux : 1<sup>er</sup> trimestre 2022
- 1, 3, 5, 7 rue Dumas  
 → Livraison : fin janvier 2022
- Square Doisneau  
 → Fin des travaux : printemps 2022
- 16 -22 Rue Michelet  
 → Début des travaux : 2022

**VELETTE & BALCONS DE SERMENAZ**  
 Le parc habité

- Aménagements publics «Les Balcons de Sermenaz»  
 → Janvier 2022 à fin 2023
- 2<sup>e</sup> îlot d'habitation «Le Parc de Sermenaz»  
 → Période travaux : 2<sup>ème</sup> sem 2020 à fin 2022
- 3<sup>e</sup> îlot d'habitation «Open, l'esprit d'ouverture»  
 → Période travaux : 2<sup>ème</sup> semestre 2021 à 2023
- Groupe scolaire La Velette  
 → Livraison : rentrée 2022
- Espaces extérieurs du parvis de l'école  
 → Livraison : dernier trimestre 2022
- 6 Boulevard de Lattre de Tassigny  
 → mi 2021 au 1<sup>er</sup> trimestre 2022
- Centre Chorégraphique National  
 → Janv 2022 à été 2023

**PARC LINÉAIRE URBAIN**  
 La liaison naturelle

- Parc linéaire - 3<sup>ème</sup> tranche  
 Aménagement des Aires de jeux, rénovation du skate park et du City stade  
 → Période de travaux : de septembre 2021 au printemps 2022
- Osterode  
 → Premiers travaux : 1<sup>er</sup> semestre 2022

**Côté nature**

Les grands  
projets urbains  
du territoire...

Afin de changer l'image de la ville, la commune et l'ensemble de ses partenaires sont engagés dans un vaste programme de renouvellement urbain qui vise à :

- créer un véritable centre-ville,
- relier les quartiers entre eux,
- rééquilibrer l'offre de logements sur tout le territoire.

Les travaux en cours et à venir de démolition/reconstruction/réhabilitation et d'aménagements des espaces publics sur la commune concernent 4 grandes zones principales.



1 EX-LOGEMENTS GENDARMERIE

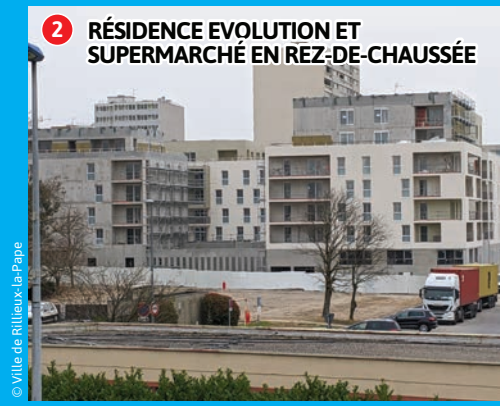

2 RÉSIDENCE EVOLUTION ET SUPERMARCHÉ EN REZ-DE-CHAUSSÉE



3 CARREFOUR MARKET



8 1 À 5 PLACE RENOIR



12 1, 3, 5, 7 RUE DUMAS



11 7, 9, 11, 13 AVENUE DU MONT BLANC  
2, 4, 6 AVENUE DU MONT-BLANC



13 SQUARE DOISNEAU



15 AMÉNAGEMENTS PUBLICS



16 LE PARC DE SERMENAZ - 2E ILOT



17 OPEN L'ESPRIT D'OUVERTURE



18 GROUPE SCOLAIRE VELETTE

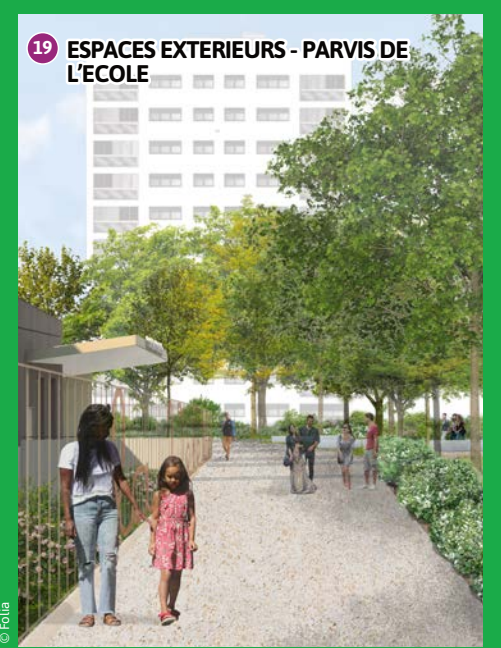

19 ESPACES EXTERIEURS - PARVIS DE L'ECOLE



21 PARC LINÉAIRE 3E TRANCHE TRAVAUX EN COURS



21 PARC LINÉAIRE 3E TRANCHE



22 OSTERODE

